

C R ARTEFATOS DE CIMENTO LTDA

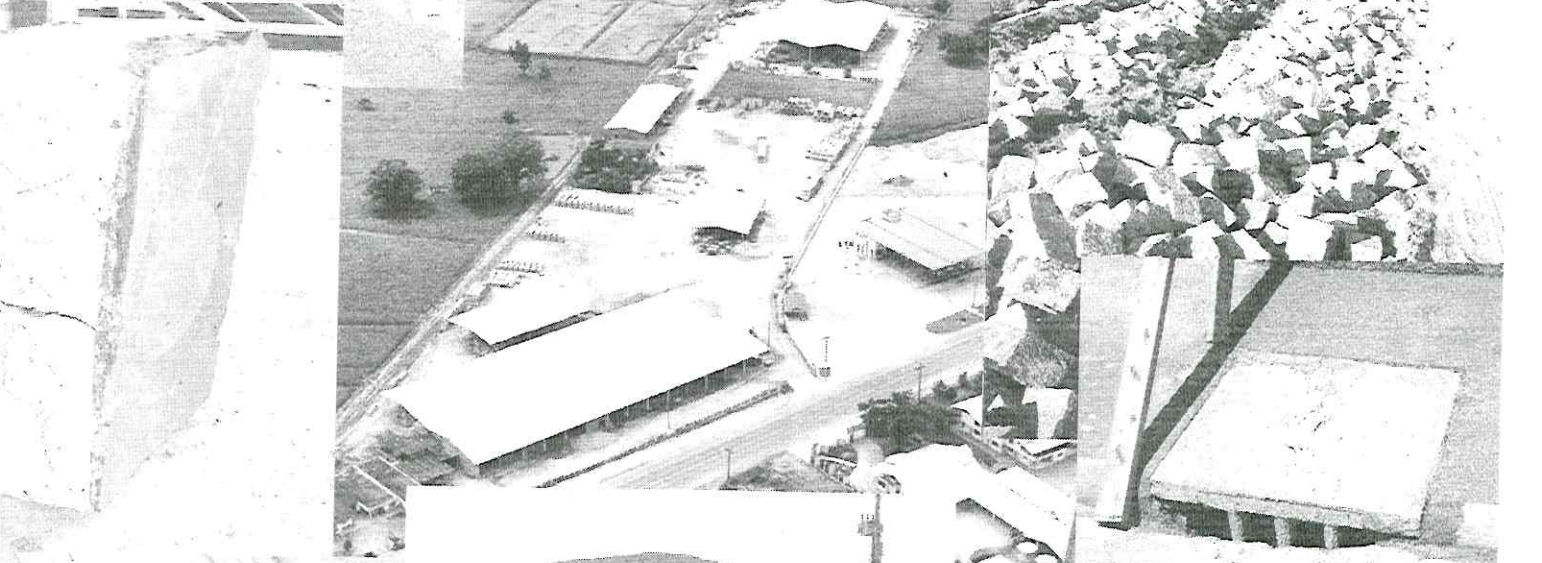

FONE: (47) 3346-5513
Cr.artefatos@gmail.com





Estado de Santa Catarina
Prefeitura Municipal de Ilhota

Rua: Leoberto Leal, 160 -

Centro - Ilhota - SC

CNPJ: 83.102.301/0001-53 - CEP 88.320-000

Fone / Fax: (047) 3343-8800 - E-Mail: licitacao@ilhota.sc.gov.br

CERTIFICADO DE REGISTRO CADASTRAL DE FORNECEDOR

7

A Prefeitura Municipal de Ilhota, através do Departamento de Compras e Licitações, no cumprimento ao que estabelece a Lei Federal nº. 8.666 de 21 de Junho de 1993 e alterações posteriores, certifica que a Empresa abaixo qualificada está inscrita no Registro Cadastral de Fornecedores do Município de Ilhota/SC, tendo apresentado, sob protocolo 1 datado em 08 de janeiro de 2024, documentos que comprovam sua Personalidade Jurídica, Regularidade Fiscal e Financeira, habilitando-se a participar dos processos de Licitações, conforme objeto social especificado abaixo.

Empresa: 1944 - C R ARTEFATOS DE CIMENTO LTDA

Endereço: RUA MÔNICA GIZELE ELÍSIO, 100 - 0 - Bairro: SÃO VICENTE

Cidade: ITAJAÍ/SC - CEP: 88308-691 - Telefone: 47 33465005

CNPJ: 01.650.178/0001-40

Inscrição Estadual: Inscrição Municipal:

OBSERVAÇÃO:

Documentos Fornecidos:

Descrição do Documento	Data de Emissão	Data de Validade
CÉDULA DE IDENTIDADE.	01/02/22	
INATIVO	22/11/23	
ATO CONSTITUTIVO, REGISTRO COMERCIAL, ESTATUTO OU CONTRATO SOCIAL EM VIGOR, DEVIDAMENTE REGISTRADO, EM SE TRATANDO DE SOCIEDADE COMERCIAIS, E, NO CASO DE SOCIEDADE POR AÇÕES, ACOMPANHADO DE DOCUMENTOS DE ELEIÇÃO DE SEUS ADMINISTRADORES.	17/03/20	31/12/24
CADASTRO NACIONAL DE PESSOA JURÍDICA (CNPJ)	03/01/24	31/12/24
CERTIDÃO DE REGISTRO DE PESSOA JURÍDICA NO CREA/CAU	29/04/23	31/03/24
CERTIDÃO DE REGISTRO DE PESSOA FÍSICA NO CREA/CAU	01/02/23	31/03/24
ATESTADO OU CERTIDÃO FORNECIDO POR PESSOA JURÍDICA DE DIREITO PÚBLICO OU PRIVADO COM IDENTIFICAÇÃO DO SIGNATÁRIO E ASSINATURA DO RESPONSÁVEL LEGAL, QUE COMPROVE TER FORNECIDO MATERIAIS/SERVIÇOS COM PRESTEZA NO PROCESSO DE ENTREGA E NA ASSISTÊNCIA TÉCNICA PERMANENTE, SOB AS PENALIDADES LEGAIS, NO CASO DE PERFÍDIA	29/05/18	

Assinado por 1 pessoa: RENATO DA SILVA
Para verificar a validade das assinaturas, acesse <https://ilhota.1doc.com.br/verificacao/052B-AE20-43FB-3827> e informe o código 052B-AE20-43FB-3827





Estado de Santa Catarina
Prefeitura Municipal de Ilhota

Rua: Leoberto Leal, 160 -

Centro - Ilhota - SC

CNPJ: 83.102.301/0001-53 - CEP 88.320-000

Fone / Fax: (047) 3343-8800 - E-Mail: licitacao@ilhota.sc.gov.br

INATIVO	06/06/19	
CERTIDÃO NEGATIVA DE FALÊNCIA OU CONCORDATA EXPEDIDA PELO DISTRIBUIDOR DA SEDE DA PESSOA JURÍDICA OU DE EXECUÇÃO PATRIMONIAL, EXPEDIDA NO DOMICÍLIO DA PESSOA FÍSICA.	03/01/24	31/12/24
BALANÇO PATRIMONIAL E DEMONSTRAÇÕES CONTÁBEIS DO ÚLTIMO EXERCÍCIO SOCIAL.	26/05/23	31/12/24
CND FEDERAL	30/11/23	28/05/24
CND ESTADUAL	12/10/23	09/04/24
CND MUNICIPAL	27/11/23	25/02/24
CNDT - CERTIDÃO TRABALHISTA	24/07/23	20/01/24
CERTIFICADO DE REGULARIDADE DO FGTS	23/12/23	21/01/24
ALVARÁ MUNICIPAL	03/01/24	

O presente Certificado de Registro Cadastral possui validade até 31 de dezembro de 2024.

A empresa, desde já, fica ciente que o presente Certificado não a exime de apresentar, quando requerido pelo Município, as Certidões/Documents cuja validade tenha expirado e poderá necessitar de documentação complementar conforme solicitado no Edital a participar.

Ilhota, 08 de janeiro de 2024

Renato da Silva
Diretor de Editais e Contratos

Assinado por 1 pessoa: RENATO DA SILVA
Para verificar a validade das assinaturas, acesse <https://ilhota.1doc.com.br/verificacao/052B-AE20-43FB-3827> e informe o código 052B-AE20-43FB-3827





VERIFICAÇÃO DAS ASSINATURAS



Código para verificação: 052B-AE20-43FB-3827

Este documento foi assinado digitalmente pelos seguintes signatários nas datas indicadas:

- ✓ RENATO DA SILVA (CPF 721.XXX.XXX-53) em 09/01/2024 13:24:41 (GMT-03:00)
Papel: Assinante
Emitido por: Sub-Autoridade Certificadora 1Doc (Assinatura 1Doc)

Para verificar a validade das assinaturas, acesse a Central de Verificação por meio do link:

<https://ilhota.1doc.com.br/verificacao/052B-AE20-43FB-3827>

DECLARAÇÃO DE INEXISTÊNCIA DE FATO IMPEDITIVO
CR 001/2023

CR Artefatos de Cimento Ltda, com sede na Rua Mônica Gisele Elísio, 101, bairro Cidade Nova, na cidade de Itajaí – SC, inscrita no CNPJ sob o nº. 01.650.178/0001-40, declara, sob as penas da lei, que não está impedida de participar de licitação em qualquer órgão ou entidade da Administração Pública, direta ou indireta, federal, estadual ou municipal.

Declara, também, que está obrigada sob as penas da lei, a declarar, quando de sua ocorrência, fatos supervenientes impeditivos de sua habilitação.

Por ser a expressão da verdade, firmamos a presente declaração

Walney Agílio Raimond
Eng. Civil - CREA 075.674-7
47 9983-6155 / 3346-5001

Eng. Civil Walney Agílio Raimondi

CPF 040.457.329-00

CREA 075.674-7

01.650.178/0001-40

CR ARTEFATOS DE
CIMENTO LTDA

Rua Mônica Gisele Elísio, 101
Cidade Nova - CEP 88308-691

ITAJAÍ - SC

Itajaí, 30 de janeiro de 2024.



CR ARTEFATOS DE CIMENTO LTDA.
CNPJ: 01.650.178/0001.40

DECLARAÇÃO DE QUE ATENDE O INCISO V DO
ART. 27, DA LEI 8.666/93.

CR 001/2023

CR Artefatos de Cimento Ltda. com sede na Rua Mônica Gisele Elísio, 101, bairro Cidade Nova, na cidade de Itajaí – SC, inscrita no CNPJ sob o nº. 01.650.178/0001-40, licitante no certame acima destacado, em atenção ao inciso V do art. 27 da Lei nº. 8.666/1993, acrescido pela Lei nº. 9.854, de 27 de outubro de 1999, declara, sob as penalidades da lei, que cumpre integralmente a norma contida no **artigo 7º, inciso XXXIII, da Constituição da República**, ou seja, de que **não possui em seu quadro de pessoal, empregado(s) menor(es) de 18 (dezoito) anos em trabalho noturno, perigoso ou insalubre e de 16 (dezesseis) anos em qualquer trabalho (exceto aprendiz, a partir de 14 (quatorze) anos).**

Walney Agílio Raimond
Eng. Civil - CREA 075.674-7
47 9983-6155 / 3346-5005

Eng. Civil Walney Agílio Raimondi
CPF 040.457.329-00 - CREA 075.674-7
CR ARTEFATOS DE CIMENTO LTDA

01.650.178/0001-40

CR ARTEFATOS DE
CIMENTO LTDA

Rua Mônica Gisele Elísio, 101
Cidade Nova - CEP 88308-691

ITAJAÍ - SC

Itajaí, 30 de janeiro de 2024.



REPÚBLICA FEDERATIVA DO BRASIL

CADASTRO NACIONAL DA PESSOA JURÍDICA

NÚMERO DE INSCRIÇÃO 01.650.178/0001-40 MATRIZ	COMPROVANTE DE INSCRIÇÃO E DE SITUAÇÃO CADASTRAL	DATA DE ABERTURA 04/02/1997
------------------------------------------------------------	---------------------------------------------------------	---------------------------------------

NOME EMPRESARIAL C R ARTEFATOS DE CIMENTO LTDA

TÍTULO DO ESTABELECIMENTO (NOME DE FANTASIA) *****	PORTE DEMAIS
-------------------------------------------------------	------------------------

CÓDIGO E DESCRIÇÃO DA ATIVIDADE ECONÔMICA PRINCIPAL 23.30-3-01 - Fabricação de estruturas pré-moldadas de concreto armado, em série e sob encomenda

CÓDIGO E DESCRIÇÃO DAS ATIVIDADES ECONÔMICAS SECUNDÁRIAS 77.32-2-01 - Aluguel de máquinas e equipamentos para construção sem operador, exceto andaimes 81.29-0-00 - Atividades de limpeza não especificadas anteriormente 81.30-3-00 - Atividades paisagísticas 38.11-4-00 - Coleta de resíduos não-perigosos 46.79-6-99 - Comércio atacadista de materiais de construção em geral 47.44-0-99 - Comércio varejista de materiais de construção em geral 41.20-4-00 - Construção de edifícios 42.22-7-01 - Construção de redes de abastecimento de água, coleta de esgoto e construções correlatas, exceto obras de irrigação 42.11-1-01 - Construção de rodovias e ferrovias 43.11-8-01 - Demolição de edifícios e outras estruturas 08.10-0-06 - Extração de areia, cascalho ou pedregulho e beneficiamento associado 23.30-3-02 - Fabricação de artefatos de cimento para uso na construção 23.99-1-99 - Fabricação de outros produtos de minerais não-metálicos não especificados anteriormente 23.41-9-00 - Fabricação de produtos cerâmicos refratários 41.10-7-00 - Incorporação de empreendimentos imobiliários 68.10-2-03 - Loteamento de imóveis próprios 43.13-4-00 - Obras de terraplenagem 42.13-8-00 - Obras de urbanização - ruas, praças e calçadas 42.91-0-00 - Obras portuárias, marítimas e fluviais 43.30-4-99 - Outras obras de acabamento da construção

CÓDIGO E DESCRIÇÃO DA NATUREZA JURÍDICA 206-2 - Sociedade Empresária Limitada

LOGRADOURO R MONICA GIZELE ELISIO	NÚMERO 101	COMPLEMENTO *****
---------------------------------------------	----------------------	----------------------

CEP 88.308-691	BAIRRO/DISTRITO CIDADE NOVA	MUNICÍPIO ITAJAI	UF SC
--------------------------	---------------------------------------	----------------------------	-----------------

ENDEREÇO ELETRÔNICO	TELEFONE (47) 3346-5005/ (47) 3346-5005
---------------------	---------------------------------------------------

ENTE FEDERATIVO RESPONSÁVEL (EFR) *****

SITUAÇÃO CADASTRAL ATIVA	DATA DA SITUAÇÃO CADASTRAL 21/07/2001
------------------------------------	-------------------------------------------------

MOTIVO DE SITUAÇÃO CADASTRAL

SITUAÇÃO ESPECIAL *****	DATA DA SITUAÇÃO ESPECIAL *****
----------------------------	------------------------------------

Aprovado pela Instrução Normativa RFB nº 2.119, de 06 de dezembro de 2022.

Emitido no dia **03/01/2024** às **13:15:11** (data e hora de Brasília).

Página: 1/2



REPÚBLICA FEDERATIVA DO BRASIL

CADASTRO NACIONAL DA PESSOA JURÍDICA

NÚMERO DE INSCRIÇÃO
01.650.178/0001-40
MATRIZ

COMPROVANTE DE INSCRIÇÃO E DE SITUAÇÃO
CADASTRAL

DATA DE ABERTURA
04/02/1997

NOME EMPRESARIAL

C R ARTEFATOS DE CIMENTO LTDA

CÓDIGO E DESCRIÇÃO DAS ATIVIDADES ECONÔMICAS SECUNDÁRIAS

42.99-5-99 - Outras obras de engenharia civil não especificadas anteriormente
42.11-1-02 - Pintura para sinalização em pistas rodoviárias e aeroportos
43.11-8-02 - Preparação de canteiro e limpeza de terreno
23.30-3-05 - Preparação de massa de concreto e argamassa para construção
71.12-0-00 - Serviços de engenharia
49.30-2-02 - Transporte rodoviário de carga, exceto produtos perigosos e mudanças, intermunicipal, interestadual e internacional
49.30-2-01 - Transporte rodoviário de carga, exceto produtos perigosos e mudanças, municipal.

CÓDIGO E DESCRIÇÃO DA NATUREZA JURÍDICA

206-2 - Sociedade Empresária Limitada

LOGRADOURO

R MONICA GIZELE ELISIO

NÚMERO
101

COMPLEMENTO

CEP

88.308-691

BAIRRO/DISTRITO
CIDADE NOVA

MUNICÍPIO
ITAJAI

UF
SC

ENDEREÇO ELETRÔNICO

TELEFONE

(47) 3346-5005/ (47) 3346-5005

ENTE FEDERATIVO RESPONSÁVEL (EFR)

SITUAÇÃO CADASTRAL

ATIVA

DATA DA SITUAÇÃO CADASTRAL

21/07/2001

MOTIVO DE SITUAÇÃO CADASTRAL

SITUAÇÃO ESPECIAL

DATA DA SITUAÇÃO ESPECIAL

Aprovado pela Instrução Normativa RFB nº 2.119, de 06 de dezembro de 2022.

Emitido no dia 03/01/2024 às 13:15:11 (data e hora de Brasília).

Página: 2/2

ALTERAÇÃO CONTRATUAL Nº 9 DA SOCIEDADE C R ARTEFATOS DE CIMENTO LTDA

CNPJ nº 01.650.178/0001-40



WALNEY AGILIO RAIMONDI nacionalidade brasileira, nascido em 08/12/1983, casado em comunhão parcial de bens, engenheiro civil, CPF nº 040.457.329-00, carteira de identidade nº 4.284.485, órgão expedidor SSP - SC, residente e domiciliado na Rua 3610, 200, Apto 402, Centro, Balneário Camboriú, SC, CEP 88.330-245, Brasil.

VENDELINO MAICON RAIMONDI nacionalidade brasileira, nascido em 18/09/1985, casado em comunhão parcial de bens, empresário, CPF nº 049.146.779-62, carteira de identidade nº 4.312.296, órgão expedidor SSP - SC, residente e domiciliado na Rua Arcangelo Bertholdi, S/N, Km 16, Arraial dos Cunhas, Itajaí, SC, CEP 88.318-140, Brasil.

Sócios da sociedade limitada de nome empresarial **C R ARTEFATOS DE CIMENTO LTDA**, registrada legalmente por contrato social devidamente arquivado nesta Junta Comercial do Estado de Santa Catarina, sob NIRE nº 42202279639, com sede Rua Monica Gizele Elísio, 101, Cidade Nova Itajaí, SC, CEP 88308691, devidamente inscrita no Cadastro Nacional de Pessoa Jurídica/MF sob o nº 01.650.178/0001-40, deliberam de pleno e comum acordo ajustarem a presente alteração contratual, nos termos da Lei nº 10.406/ 2002, mediante as condições estabelecidas nas cláusulas seguintes:

QUADRO SOCIETÁRIO

CLÁUSULA PRIMEIRA. Retira-se da sociedade o sócio **VENDELINO MAICON RAIMONDI**, detentor de 450.000 (quatrocentos e cinquenta mil) quotas, no valor nominal de R\$ 1,00 (um real) cada uma, correspondendo a R\$ 450.000,00 (quatrocentos e cinquenta mil reais).

CESSÃO E TRANSFERÊNCIA DE QUOTAS

CLÁUSULA SEGUNDA. O sócio **VENDELINO MAICON RAIMONDI** transfere suas quotas de capital social, que perfaz o valor total de R\$ 450.000,00 (quatrocentos e cinquenta mil reais), direta e irrestritamente ao sócio **WALNEY AGILIO RAIMONDI**, da seguinte forma: venda a prazo, em 30 (trinta) parcelas de R\$ 15.000,00 (quinze mil reais) mensais, com primeiro vencimento em 15/04/2020, e último vencimento em 15/09/2022, dando plena, geral e irrevogável quitação.

DO CAPITAL SOCIAL

CLÁUSULA TERCEIRA. O capital anterior totalmente integralizado passa a ser de R\$ 3.000.000,00 (três milhões de reais), em moeda corrente nacional, representado por 3.000.000 (três milhões) de quotas de capital, no valor nominal de R\$ 1,00 (um real) cada uma, cujo aumento é totalmente subscrito e integralizado, neste ato, pelos sócios, através da Conta Contábil de Reserva de Lucros Acumulados da sociedade. Em decorrência do aumento do capital social, este fica assim distribuído:

WALNEY AGILIO RAIMONDI, com 3.000.000 (três milhões) quotas, perfazendo um total de R\$ 3.000.000,00 (três milhões de reais) integralizado.

Req: 81000000408559

Página 1



Junta Comercial do Estado de Santa Catarina

Certifico o Registro em 17/03/2020

Arquivamento 20204490790 Protocolo 204490790 de 17/03/2020 NIRE 42202279639

Nome da empresa C R ARTEFATOS DE CIMENTO LTDA

Este documento pode ser verificado em <http://regin.jucesc.sc.gov.br/autenticacaoDocumentos/autenticacao.aspx>

Chancela 94109722479366

Esta cópia foi autenticada digitalmente e assinada em 17/03/2020 por Blasco Borges Barcellos - Secretario-geral

17/03/2020



http://assinador.pscs.com.br/assinadorweb/autenticacao?chave1=ampvYnSCA9HJ03SdJEvh_Q&chave2=Ug8cwsph-ckGj5CVuIRA
ASSINADO DIGITALMENTE POR: 0404573290-WALNEY AGILIO RAIMONDI | 04914677962-VENDELINO MAICON RAIMONDI

ALTERAÇÃO CONTRATUAL Nº 9 DA SOCIEDADE C R ARTEFATOS DE CIMENTO LTDA

CNPJ nº 01.650.178/0001-40

DA ADMINISTRAÇÃO

CLÁUSULA QUARTA. A administração da sociedade caberá **isoladamente** ao sócio **WALNEY AGILIO RAIMONDI** com os poderes e atribuições de representação ativa e passiva na sociedade, judicial e extrajudicialmente, podendo praticar todos os atos compreendidos no objeto social, sempre de interesse da sociedade, autorizado o uso do nome empresarial, vedado, no entanto, fazê-lo em atividades estranhas ao interesse social ou assumir obrigações seja em favor de qualquer dos cotistas ou de terceiros, bem como onerar ou alienar bens imóveis da sociedade, sem autorização do(s) outro(s) sócio(s).

DA DECLARAÇÃO DE DESIMPEDIMENTO

CLÁUSULA QUINTA. O(s) administrador(es) declara(m), sob as penas da lei, que não está impedido de exercer a administração da sociedade, por lei especial ou em virtude de condenação criminal, ou por se encontrar sob os efeitos dela, a pena que vede, ainda que temporariamente, o acesso a cargos públicos, ou por crime falimentar, de prevaricação, peita ou suborno, concussão, peculato ou contra a economia popular, contra o sistema financeiro nacional, contra normas de defesa da concorrência, contra as relações de consumo, fé pública ou propriedade.

DA RATIFICAÇÃO E FORO

CLÁUSULA SEXTA. O foro para o exercício e o cumprimento dos direitos e obrigações resultantes do contrato social permanece em ITAJAI.

CLÁUSULA SÉTIMA. As Cláusulas e condições estabelecidas em atos já arquivados e que não foram expressamente modificadas por esta alteração continuam em vigor.

Em face das alterações acima, **consolida-se o contrato social, nos termos da Lei nº 10.406/2002, mediante as condições e cláusulas seguintes**

ATO CONSTITUTIVO CONSOLIDADO DA

CR ARTEFATOS DE CIMENTO LTDA

CNPJ 01.650.178/0001-40

DA DENOMINAÇÃO, SEDE, OBJETO E DURAÇÃO

CLÁUSULA PRIMEIRA – A sociedade gira sob a denominação social CR ARTEFATOS DE CIMENTO LTDA.

Req: 81000000408559

Página 2



Junta Comercial do Estado de Santa Catarina

Certifico o Registro em 17/03/2020

Arquivamento 20204490790 Protocolo 204490790 de 17/03/2020 NIRE 42202279639

Nome da empresa C R ARTEFATOS DE CIMENTO LTDA

Este documento pode ser verificado em <http://regin.jucesc.sc.gov.br/autenticacaoDocumentos/autenticacao.aspx>

Chancela 94109722479366

Esta cópia foi autenticada digitalmente e assinada em 17/03/2020 por Blasco Borges Barcellos - Secretário-geral

17/03/2020

ALTERAÇÃO CONTRATUAL Nº 9 DA SOCIEDADE C R ARTEFATOS DE CIMENTO LTDA

CNPJ nº 01.650.178/0001-40

Parágrafo único – Determina-se a subordinação desta sociedade ao regime de “sociedade limitada” instituído pela Lei nº 10.406/2002 e o disposto neste contrato social, regendo-se, quando necessário, supletivamente pelas normas da sociedade anônima, excetuando-se a publicação de balanços para qual fica dispensado.

CLÁUSULA SEGUNDA – A sociedade tem sua sede na cidade de Itajaí, Estado de Santa Catarina, na Rua Mônica Gizele Elísio, 101, Bairro Cidade Nova, CEP 88.308-691.

Parágrafo Único – A sociedade poderá participar de outras sociedades, afins ou não, bem como abrir filiais em qualquer ponto do território nacional, em conformidade com a legislação em vigor.

CLÁUSULA TERCEIRA – O objeto social da sociedade é a exploração das seguintes atividades econômicas: i) fabricação de estruturas pré-moldadas de concreto armado, em série e sob encomenda (CNAE 23.30-3/01); ii) fabricação de artefatos de cimento para uso na construção civil (CNAE 23.30-3/02); iii) comércio atacadista de material de construção em geral (CNAE 46.79-6/99); iv) comércio varejista de material de construção em geral (CNAE 47.44-0/99); v) serviços de engenharia civil (CNAE 71.12-0/00); vi) transportes rodoviário de carga, exceto produtos perigosos e mudanças municipal (CNAE 49.30-2/01); vii) transportes rodoviário de carga, exceto produtos perigosos e mudanças intermunicipal, interestadual e internacional (CNAE 49.30-2/02); viii) outras obras de acabamento da construção (CNAE 43.30-4/99); ix) construção de edifícios (CNAE 41.20-4/00); x) obras de urbanização de ruas, praças e calçadas (CNAE 42.13-8/00); xi) obras de terraplanagem (CNAE 43.13-4/00); xii) aluguel de máquinas e equipamentos para construção sem operador (CNAE 7732-2/01); xiii) preparação de canteiro e limpeza de terreno (CNAE 43.11-8/02); xiv) serviços de limpeza e conservação de ruas e logradouros (CNAE 81.29-0/00); xv) coleta de resíduos não perigosos (CNAE 38.11-4/00); xvi) fabricação e comercialização de produtos cerâmicos (CNAE 2341-9/00) xvii) serviços de sinalização horizontal e vertical para vias urbanas e rodovias (CNAE 4211-1/02); xviii) incorporações e empreendimentos imobiliários (CNAE 41.10-7/00); xix) construção de redes de de abastecimento de água, coleta de esgoto e construções correlatas, exceto obras de irrigação (CNAE 4222-7/01); xx) construção e pavimentação de auto – estradas, rodovias, construção de vias não urbanas e macadamização (CNAE 4211-1/01); xxi) serviços de dragagem, construção de canais, retificação de rios, abertura e limpeza de valas (CNAE 4291-0/00); xxii) aluguel (locação) de máquinas de terraplanagem com operador (CNAE 4313-4/00); xxiii) serviços de demolição, desmontagens e perfuração de estruturas de concreto e de outros materiais (CNAE 4311-8/01); xxiv) execução de obras de contenção, muros de arrimo e gabiões (CNAE 4299-5/99); xxv) coleta, reciclagem, separação, industrialização e comercialização de entulhos e refugos de obras e demolições (CNAE 3811-4/0) xxvi) atividades paisagísticas compreendendo serviços de engenharia civil (CNAE 8130-3/00); xxvii) fabricação e comércio de concreto asfáltico (CNAE 2399-1/99); xxviii) produção e comercialização de concreto e argamassa para construção (CNAE 2330-3/05); xxix) extração, britamento e comercialização de pedras e macadame (CNAE 0810-0/99); xxx) extração e comercialização de areia, cascalho ou pedregulho (CNAE 0810-0/06); xxxi) loteamento de imóveis próprios, compreendendo serviços de engenharia civil (CNAE 6810-2/03).

Req: 81000000408559

Página 3



Junta Comercial do Estado de Santa Catarina

Certifico o Registro em 17/03/2020

Arquivamento 20204490790 Protocolo 204490790 de 17/03/2020 NIRE 42202279639

Nome da empresa C R ARTEFATOS DE CIMENTO LTDA

Este documento pode ser verificado em <http://regin.jucesc.sc.gov.br/autenticacaoDocumentos/autenticacao.aspx>

Chancela 94109722479366

Esta cópia foi autenticada digitalmente e assinada em 17/03/2020 por Blasco Borges Barcellos - Secretario-geral

17/03/2020

ALTERAÇÃO CONTRATUAL Nº 9 DA SOCIEDADE C R ARTEFATOS DE CIMENTO LTDA

CNPJ nº 01.650.178/0001-40

CLÁUSULA QUARTA – A sociedade iniciou suas atividades em 01 de fevereiro de 1997 e seu prazo de duração é por tempo indeterminado.

DO CAPITAL SOCIAL, COTAS, COTISTAS E RESPONSABILIDADE

CLÁUSULA QUINTA – O capital social é de R\$ 3.000.000,00 (três milhões de reais), dividido em 3.000.000 (três milhões) de quotas no valor nominal de R\$1,00 (um real) cada uma, devidamente subscrita e integralizadas em moeda corrente do país, ficando assim distribuído:

N. ORDEM	SÓCIOS	QUOTAS		VALORES
1	WALNEY AGILIO RAIMONDI	3.000.000	R\$	3.000.000,00
TOTAL		3.000.000	R\$	3.000.000,00

Parágrafo Primeiro - Nos aumentos de capital será respeitada a proporcionalidade de cotas de cada sócio.

Parágrafo Segundo - As cotas de capital são indivisíveis e impenhoráveis e não poderão ser transferidas ou alienadas a terceiros sem o prévio consentimento da maioria qualificada do capital social, assegurado o direito de preferência aos sócios em igualdades de condições.

Parágrafo Terceiro - A responsabilidade dos sócios é restrita ao valor de suas cotas, mas todos respondem solidariamente pela integralização do capital social, conforme art. 1.052 da lei nº 10.406/2002. As cotas do capital desta sociedade não podem ser utilizadas pelos sócios para garantir obrigações destes perante terceiros, sendo vedada a penhora das cotas desta sociedade para garantia de obrigações particulares dos sócios, até porque nenhum estranho será recebido neste ambiente social sem a concordância de todos os sócios. Esta vedação impede, inclusive, a inclusão de sócios pela arrematação das cotas em hasta pública, pela adjudicação judicial ou por decorrência de execuções ou qualquer processo judicial contra sócios ou contra a própria sociedade.

DO EXERCÍCIO SOCIAL, BALANÇO, DISTRIBUIÇÃO DE LUCROS, PREJUÍZOS E FORMAÇÃO DE RESERVAS

CLÁUSULA SEXTA - O exercício social encerrar-se no dia 31 de dezembro de cada ano, sendo feita a verificação de lucros e prejuízos apurados pelo balanço geral, obedecidos os preceitos legais e técnicos pertinentes a matéria.

CLÁUSULA SÉTIMA - Os lucros serão distribuídos em partes iguais e proporcionais as cotas de cada sócio, podendo ficar em reserva na sociedade a critério dos sócios.

CLÁUSULA OITAVA - Os prejuízos que porventura se verificarem serão mantidos em conta corrente para serem amortizados nos exercícios futuros, e não o sendo, serão suportados pelos sócios.

Req: 81000000408559

Página 4



Junta Comercial do Estado de Santa Catarina

Certifico o Registro em 17/03/2020

Arquivamento 20204490790 Protocolo 204490790 de 17/03/2020 NIRE 42202279639

Nome da empresa C R ARTEFATOS DE CIMENTO LTDA

Este documento pode ser verificado em <http://regin.jucesc.sc.gov.br/autenticacaoDocumentos/autenticacao.aspx>

Chancela 94109722479366

Esta cópia foi autenticada digitalmente e assinada em 17/03/2020 por Blasco Borges Barcellos - Secretário-geral

17/03/2020

ALTERAÇÃO CONTRATUAL Nº 9 DA SOCIEDADE C R ARTEFATOS DE CIMENTO LTDA

CNPJ nº 01.650.178/0001-40

DA ADMINISTRAÇÃO, CONTABILIDADE E REMUNERAÇÃO DOS SÓCIOS

CLÁUSULA NONA - A sociedade será administrada pelo sócio **WALNEY AGILIO RAIMONDI**, na condição de sócio administrador, ao qual caberá administrar **isoladamente**, em juízo ou fora dele, podendo praticar todos os atos necessários para o bom e fiel cumprimento de suas funções e consecução do fim

social, podendo assumir responsabilidades, renunciar a direitos, contrair obrigações, inclusive abrir e movimentar contas bancárias, constituir procuradores, etc.

Parágrafo Primeiro - Ao sócio, quando no exercício de cargo na administração, procederá a retirada a título de pró-labore, do valor fixado pela sociedade, mais nunca inferior a um salário mínimo, e que poderá ser lançado em conta corrente até o final do exercício social.

Parágrafo Segundo - É expressamente proibido ao sócio o uso da denominação social em negócios, avais, fianças, garantias, abonos, cauções de favor ou endossos estranhos aos objetivos e fins da sociedade ou de favor, sendo nulos tais atos em relação à sociedade.

CLÁUSULA DÉCIMA - A sociedade manterá os registros contábeis e fiscais necessários.

DO FALECIMENTO E INCAPACIDADE DOS SÓCIOS, DA ABERTURA E ENCERRAMENTO DE FILIAIS E DA DECLARAÇÃO DE DESIMPEDIMENTO

CLÁUSULA DÉCIMA PRIMEIRA - Em caso de falecimento de um dos sócios, a sociedade continuará suas atividades normais, passando as cotas do de cujus aos herdeiros ou sucessores legais, devidamente habilitados em processo de inventário.

CLÁUSULA DÉCIMA SEGUNDA - Em caso de retirada de uns dos sócios da sociedade, o socio que se retirar terá que dar preferência da venda das cotas para o sócio remanescente no prazo de 90 (noventa) dias a contar da solicitação do sócio desistente.

CLÁUSULA DÉCIMA TERCEIRA - Ocorrendo impedimento ou incapacidade de qualquer dos sócios, será excluído da sociedade mediante alteração contratual, e seus direitos e haveres serão pagos em 12 (doze) parcelas mensais e sucessivas, vencendo a primeira 30 (trinta) dias após o evento da morte e as demais no mesmo dia dos meses subsequentes.

CLÁUSULA DÉCIMA QUARTA - A sociedade poderá, a qualquer tempo, abrir filiais e outros estabelecimentos no país ou fora dele, por ato de sua gerência ou por deliberação dos sócios.

CLÁUSULA DÉCIMA QUINTA - Os administradores declaram, sob as penas da lei, de que não estão impedidos de exercer a administração da sociedade por lei especial ou em virtude de condenação criminal, ou por se encontrarem sob os efeitos dela à pena que vede, ainda que temporariamente, o acesso a cargos públicos, ou por crime falimentar, de prevaricação, peita ou suborno, concussão,

Req: 81000000408559

Página 5



Junta Comercial do Estado de Santa Catarina

Certifico o Registro em 17/03/2020

Arquivamento 20204490790 Protocolo 204490790 de 17/03/2020 NIRE 42202279639

Nome da empresa C R ARTEFATOS DE CIMENTO LTDA

Este documento pode ser verificado em <http://regin.jucesc.sc.gov.br/autenticacaoDocumentos/autenticacao.aspx>

Chancela 94109722479366

Esta cópia foi autenticada digitalmente e assinada em 17/03/2020 por Blasco Borges Barcellos - Secretario-geral

17/03/2020

ALTERAÇÃO CONTRATUAL Nº 9 DA SOCIEDADE C R ARTEFATOS DE CIMENTO LTDA

CNPJ nº 01.650.178/0001-40

peculato, ou contra a economia popular, contra o sistema financeiro nacional, contra normas de defesa da concorrência, contra as relações de consumo, fé pública, ou à propriedade.

DA RESPONSABILIDADE TÉCNICA

CLÁUSULA DÉCIMA SEXTA - Em consequência do objetivo social da empresa, terá um responsável técnico pela parte de Engenharia Civil, **WALNEY AGILIO RAIMONDI**, brasileiro, casado, engenheiro civil com registro no CREA-SC sob nº 075674-7, em 21/12/2005, nascido na cidade de Itajaí-SC, no dia 08/12/1983, residente na Rua 3610, 200, Apto 402, Bairro Centro em Balneário Camboriú, portador da cédula de identidade nº 4.284.485, expedida pela SSP/SC, inscrito no CPF sob nº 040.457.329-00, ao qual caberá pela função técnica que exercer na sociedade, uma remuneração de acordo com o contrato firmado entre as partes conforme instrução prescrita pelo CREA.

DAS DISPOSIÇÕES FINAIS

CLÁUSULA DÉCIMA SÉTIMA – Fica eleito o foro da comarca de Itajaí-SC, renunciando-se a qualquer outro, por mais privilegiado que seja, para dirimir os conflitos oriundos deste instrumento.

CLÁUSULA DÉCIMA OITAVA – Os casos omissos e não regulados pelo presente instrumento, serão regulados pela legislação em vigor, que regula a matéria. E por estarem de pleno acordo em tudo quanto neste instrumento particular foi lavrado, obrigam-se a cumpri-lo fielmente por si, seus herdeiros e ou sucessores, assinando-o.

Itajaí, 16 de março de 2020.

WALNEY AGILIO RAIMONDI

VENDELINO MAICON RAIMONDI

Req: 81000000408559

Página 6



Junta Comercial do Estado de Santa Catarina

Certifico o Registro em 17/03/2020

Arquivamento 20204490790 Protocolo 204490790 de 17/03/2020 NIRE 42202279639

Nome da empresa C R ARTEFATOS DE CIMENTO LTDA

Este documento pode ser verificado em <http://regin.jucesc.sc.gov.br/autenticacaoDocumentos/autenticacao.aspx>

Chancela 94109722479366

Esta cópia foi autenticada digitalmente e assinada em 17/03/2020 por Blasco Borges Barcellos - Secretario-geral

17/03/2020



JUCESC
Junta Comercial do Estado de
SANTA CATARINA



204490790

TERMO DE AUTENTICACAO

NOME DA EMPRESA	C R ARTEFATOS DE CIMENTO LTDA
PROTOCOLO	204490790 - 17/03/2020
ATO	002 - ALTERACAO
EVENTO	021 - ALTERACAO DE DADOS (EXCETO NOME EMPRESARIAL)

MATRIZ

NIRE 42202279639
CNPJ 01.650.178/0001-40
CERTIFICO O REGISTRO EM 17/03/2020
SOB N: 20204490790

EVENTOS

051 - CONSOLIDACAO DE CONTRATO/ESTATUTO ARQUIVAMENTO: 20204490790

REPRESENTANTES QUE ASSINARAM DIGITALMENTE

Cpf: 04045732900 - WALNEY AGILIO RAIMONDI

Cpf: 04914677962 - VENDELINO MAICON RAIMONDI



Junta Comercial do Estado de Santa Catarina

Certifico o Registro em 17/03/2020

Arquivamento 20204490790 Protocolo 204490790 de 17/03/2020 NIRE 42202279639

Nome da empresa C R ARTEFATOS DE CIMENTO LTDA

Este documento pode ser verificado em <http://regin.jucesc.sc.gov.br/autenticacaoDocumentos/autenticacao.aspx>

Chancela 94109722479366

Esta cópia foi autenticada digitalmente e assinada em 17/03/2020 por Blasco Borges Barcellos - Secretario-geral

17/03/2020

[Handwritten signatures in blue ink]

DECLARAÇÃO QUADRO SOCIETÁRIO

CR 001/2023

CR Artefatos de Cimento Ltda, com sede na Rua Mônica Gisele Elisio, 100, bairro São Vicente, na cidade de Itajaí – SC, inscrita no CNPJ sob o nº 01.650.178/0001-40, por seu representante legal abaixo assinado, Atesta para os devidos fins que fizerem necessários que a empresa **não possui em quadro societário servidor publico da ativa, ou empregado de empresa publica ou de sociedade de economia mista.**

Walney Agilio Raimond
Eng. Civil - CREA 075.674-7
47 9983-6155 / 3346-560E

Eng. Civil Walney Agilio Raimondi

CPF 040.457.329-00

CREA 075.674-7

01.650.178/0001-40

CR ARTEFATOS DE
CIMENTO LTDA

Rua Mônica Gisele Elisio, 101
Cidade Nova - CEP 88308-691

ITAJAÍ - SC

Itajaí, 30 de janeiro de 2024.



MINISTÉRIO DA FAZENDA
Secretaria da Receita Federal do Brasil
Procuradoria-Geral da Fazenda Nacional

**CERTIDÃO POSITIVA COM EFEITOS DE NEGATIVA DE DÉBITOS RELATIVOS AOS TRIBUTOS
FEDERAIS E À DÍVIDA ATIVA DA UNIÃO**

Nome: C R ARTEFATOS DE CIMENTO LTDA
CNPJ: 01.650.178/0001-40

Ressalvado o direito de a Fazenda Nacional cobrar e inscrever quaisquer dívidas de responsabilidade do sujeito passivo acima identificado que vierem a ser apuradas, é certificado que:

1. constam débitos administrados pela Secretaria da Receita Federal do Brasil (RFB) com exigibilidade suspensa nos termos do art. 151 da Lei nº 5.172, de 25 de outubro de 1966 - Código Tributário Nacional (CTN), ou objeto de decisão judicial que determina sua desconsideração para fins de certificação da regularidade fiscal, ou ainda não vencidos; e
2. não constam inscrições em Dívida Ativa da União (DAU) na Procuradoria-Geral da Fazenda Nacional (PGFN).

Conforme disposto nos arts. 205 e 206 do CTN, este documento tem os mesmos efeitos da certidão negativa.

Esta certidão é válida para o estabelecimento matriz e suas filiais e, no caso de ente federativo, para todos os órgãos e fundos públicos da administração direta a ele vinculados. Refere-se à situação do sujeito passivo no âmbito da RFB e da PGFN e abrange inclusive as contribuições sociais previstas nas alíneas 'a' a 'd' do parágrafo único do art. 11 da Lei nº 8.212, de 24 de julho de 1991.

A aceitação desta certidão está condicionada à verificação de sua autenticidade na Internet, nos endereços <<http://rfb.gov.br>> ou <<http://www.pgfn.gov.br>>.

Certidão emitida gratuitamente com base na Portaria Conjunta RFB/PGFN nº 1.751, de 2/10/2014.
Emitida às 10:19:13 do dia 30/11/2023 <hora e data de Brasília>.

Válida até 28/05/2024.

Código de controle da certidão: **1F54.9967.DC0C.90B1**
Qualquer rasura ou emenda invalidará este documento.



ESTADO DE SANTA CATARINA
SECRETARIA DE ESTADO DA FAZENDA

CERTIDÃO POSITIVA DE DÉBITOS ESTADUAIS COM EFEITO DE NEGATIVA

Nome (razão social): C R ARTEFATOS DE CIMENTO LTDA
CNPJ/CPF: 01.650.178/0001-40

Ressalvando o direito da Fazenda Estadual de inscrever e cobrar as dívidas que vierem a ser apuradas, é certificado que não constam, na presente data, pendências em nome do contribuinte acima identificado, relativas aos tributos, dívida ativa e demais débitos administrados pela Secretaria de Estado da Fazenda.

Dispositivo Legal: Lei nº 3938/66, Art. 154
Número da certidão: 230140294661510
Data de emissão: 12/10/2023 14:16:54
Validade (Lei nº 3938/66, Art. 158): 09/04/2024

A autenticidade desta certidão deverá ser confirmada na página da Secretaria de Estado da Fazenda na Internet, no endereço: <http://www.sef.sc.gov.br>

Este documento foi assinado digitalmente
Impresso em: 24/10/2023 17:00:52

Assinado por SECRETARIA DE ESTADO DA FAZENDA - CNPJ: 82.951.310/0001-56 - Data/Hora: 24/10/2023

Município de Itajaí



CERTIDÃO NEGATIVA DE DÉBITOS

NÚMERO CERTIDÃO:	DATA DA EMISSÃO:	DATA DA VALIDADE:	FINALIDADE:
138396/2023	27/11/2023	25/02/2024	Certidão Negativa - Pessoa/Empresa

NOME/RAZÃO SOCIAL:	CPF/CNPJ:
C R ARTEFATOS DE CIMENTO LTDA	01.650.178/0001-40

INSCRIÇÃO MUNICIPAL:	ATIVIDADE FISCAL:
275274	EXECUÇÃO DE OBRAS DA CONSTRUÇÃO CIVIL

ENDEREÇO/LOCALIZAÇÃO:	
Logradouro: MONICA GIZELE ELISIO, 101 Bairro: CIDADE NOVA	Complemento: CEP: 88308-691

AVISO:
Não constam créditos constituídos em aberto para o contribuinte até a data de emissão desta certidão.

DESCRIÇÃO:
Ressalvado o direito de a Fazenda Municipal cobrar e inscrever quaisquer dívidas de responsabilidade do sujeito passivo acima identificado que vierem a ser apuradas, é certificado que não constam pendências em seu nome, relativas a créditos tributários administrados pelo Município de Itajaí e a inscrições em Dívida Ativa Municipal junto à Procuradoria-Geral do Município (PGM).

CÓDIGO DE CONTROLE DA CERTIDÃO

C23138396N9637D15

A autenticidade desta poderá ser confirmada na página da Município de Itajaí
www.itajai.sc.gov.br

[Voltar](#)[Imprimir](#)

Certificado de Regularidade do FGTS - CRF

Inscrição: 01.650.178/0001-40

Razão

C R ARTEFATOS DE CIMENTO LTDA

Social:

Endereço: R MONICA GIZELE ELISIO 101 / CIDADE NOVA / ITAJAI / SC / 88308-691

A Caixa Econômica Federal, no uso da atribuição que lhe confere o Art. 7, da Lei 8.036, de 11 de maio de 1990, certifica que, nesta data, a empresa acima identificada encontra-se em situação regular perante o Fundo de Garantia do Tempo de Serviço - FGTS.

O presente Certificado não servirá de prova contra cobrança de quaisquer débitos referentes a contribuições e/ou encargos devidos, decorrentes das obrigações com o FGTS.

Validade: 11/01/2024 a 09/02/2024

Certificação Número: 2024011109414169133706

Informação obtida em 12/01/2024 14:16:41

A utilização deste Certificado para os fins previstos em Lei esta condicionada a verificação de autenticidade no site da Caixa:
www.caixa.gov.br

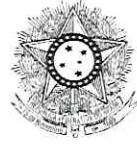

PODER JUDICIÁRIO
JUSTIÇA DO TRABALHO

CERTIDÃO NEGATIVA DE DÉBITOS TRABALHISTAS

Nome: C R ARTEFATOS DE CIMENTO LTDA (MATRIZ E FILIAIS)
CNPJ: 01.650.178/0001-40
Certidão n°: 60748288/2023
Expedição: 01/11/2023, às 08:56:47
Validade: 29/04/2024 - 180 (cento e oitenta) dias, contados da data de sua expedição.

Certifica-se que C R ARTEFATOS DE CIMENTO LTDA (MATRIZ E FILIAIS), inscrito(a) no CNPJ sob o n° 01.650.178/0001-40, NÃO CONSTA como inadimplente no Banco Nacional de Devedores Trabalhistas. Certidão emitida com base nos arts. 642-A e 883-A da Consolidação das Leis do Trabalho, acrescentados pelas Leis ns.º 12.440/2011 e 13.467/2017, e no Ato 01/2022 da CGJT, de 21 de janeiro de 2022. Os dados constantes desta Certidão são de responsabilidade dos Tribunais do Trabalho.

No caso de pessoa jurídica, a Certidão atesta a empresa em relação a todos os seus estabelecimentos, agências ou filiais.

A aceitação desta certidão condiciona-se à verificação de sua autenticidade no portal do Tribunal Superior do Trabalho na Internet (<http://www.tst.jus.br>).

Certidão emitida gratuitamente.

INFORMAÇÃO IMPORTANTE

Do Banco Nacional de Devedores Trabalhistas constam os dados necessários à identificação das pessoas naturais e jurídicas inadimplentes perante a Justiça do Trabalho quanto às obrigações estabelecidas em sentença condenatória transitada em julgado ou em acordos judiciais trabalhistas, inclusive no concernente aos recolhimentos previdenciários, a honorários, a custas, a emolumentos ou a recolhimentos determinados em lei; ou decorrentes de execução de acordos firmados perante o Ministério Público do Trabalho, Comissão de Conciliação Prévia ou demais títulos que, por disposição legal, contiver força executiva.

The bottom right corner of the page contains several handwritten marks in blue ink. There is a large, stylized signature or mark that looks like a 'J' or 'L' with a long tail. Below it, there are several smaller, less distinct marks, including what appears to be a checkmark and some scribbles.



SERVIÇO PÚBLICO FEDERAL
CONSELHO REGIONAL DE ENGENHARIA E AGRONOMIA DE SANTA CATARINA – CREA - SC

CERTIDÃO DE REGISTRO E NEGATIVA DE DÉBITOS DE ANUIDADE DE PESSOA JURÍDICA

1. EMPRESA

Razão social: CR Artefatos de Cimento Ltda

Número de registro: 044591-5

Tipo de registro: Registro Matriz

Data de aprovação: 11/04/1997

CNPJ: 01.650.178/0001-40

Endereço de contrato:

Rua Monica Gizele Elisio, 101,

CEP: 88308-691

Telefone: (47) 3346-5005

Cidade: Itajaí

Bairro: Cidade Nova

Estado: SC

2. CONTRATO SOCIAL

Número da alteração contratual: 9

Data da certificação: 17/03/2020

Capital social atual: R\$3.000.000,00 - (três milhões de reais)

Objeto social aprovado junto ao CREA-SC:



Rod. Admar Gonzaga, 2125 - Itacorubi, Florianópolis, SC 88034-001
(48) 3331.2000 - falecom@crea-sc.org.br - www.crea-sc.org.br
A autenticidade do documento pode ser verificada no site
<https://sicweb.crea-sc.org.br/autenticidade/> mediante o preenchimento do
Token: 61d32710-67c8-4636-b6a3-89a61eae43d



SERVIÇO PÚBLICO FEDERAL
CONSELHO REGIONAL DE ENGENHARIA E AGRONOMIA DE SANTA CATARINA – CREA - SC

i) fabricação de estruturas pre-moldadas de concreto armado, em série e sob encomenda (cnae 23.30-3/01);
ii) fabricação de artefatos de cimento para uso na construção civil (cnae 23.30-3/02); iii) comércio atacadista de material de construção em geral (cnae 46.79-6/99); iv) comércio varejista de material de construção em geral (cnae 47.440/99); v) serviços de engenharia civil (cnae 71.12-0/00); vi) transporte rodoviário de carga, exceto produtos perigosos e mudanças municipal (cnae 49.30-2/01); vii) transporte rodoviário de carga, exceto produtos perigosos e mudanças - intermunicipal, interestadual e internacional (cnae 49.30-2/02); viii) outras obras de acabamento da construção (43.30-4/99); ix) construção de edifícios (cnae 41.20-4/00); x) obras de urbanização de ruas, praças e calçadas (cnae 42.13-8/00); xi) obras de terraplanagem (cnae 43.13-4/00); xii) aluguel de máquinas e equipamentos para construção sem operador (cnae 7732-2/01); xiii) preparação de canteiro e limpeza de terreno (cnae 43.11-8/02); xiv) serviços de limpeza e conservação de ruas e logradouros (cnae 81.29-0/00); xv) coleta de resíduos não-perigosos (cnae 38.11-4/00); xvi) fabricação e comercialização de produtos cerâmicos (cnae 2341-9/00); xvii) serviços de sinalização horizontal e vertical para vias urbanas e rodovias (cnae 4211-1/02); xviii) incorporações e empreendimentos imobiliários (cnae 4110-7/00); xix) construção de redes de abastecimento de água, coleta de esgoto e construções correlatas, exceto obras de irrigação (cnae 4222-7/01); xx) construção e pavimentação de auto-estradas, rodovias, construção de vias não urbanas e macadaminação (cnae 4211-1/01); xxi) serviços de dragagem, construção de canais, retificação de rios, abertura e limpeza de valas (cnae 4291-0/00); xxii) aluguel (locação) de máquinas de terraplanagem com operador (cnae 4313-4/00); xxiii) serviços de demolição, desmontagens e perfuração de estruturas de concreto e de outros materiais (cnae 4311-8/01); xxiv) execução de obras de contenção, muros de arrimo e gabioes (cnae 4299-5/99); xxv) coleta, reciclagem, separação, industrialização e comercialização de entulhos e refugos de obras e demolições (cnae 3811-4/00); xxvi) atividades paisagísticas compreendendo serviços de engenharia civil (cnae 8130-3/00); xxvii) fabricação e comércio de concreto asfáltico (cnae 2399-1/99) xxviii) produção e comercialização de concreto e argamassa para construção (cnae 2330-3/05); xxix) extração, britamento e comercialização de pedras e macadame (cnae 0810-0/99); xxx) extração e comercialização de areia, cascalho ou pedregulho (cnae 0810-0/06); xxxi) loteamento de imóveis próprios, compreendendo serviços de engenharia civil (cnae 6810-2/03). *****registro aprovado para as atividades de fabricação de estruturas pre-moldadas de concreto armado, em série e sob encomenda; fabricação de artefatos de cimento para uso na construção civil; serviços de engenharia civil; outras obras de acabamento da construção; construção de edifícios; obras de urbanização de ruas, praças e calçadas; obras de terraplanagem; preparação de canteiro e limpeza de terreno na área da engenharia civil; serviços de limpeza e conservação de ruas e logradouros na área da engenharia civil; coleta de resíduos não-perigosos; serviços de sinalização horizontal e vertical para vias urbanas e rodovias; construção de redes de abastecimento de água, coleta de esgoto e construções correlatas, exceto obras de irrigação; construção e pavimentação de auto-estradas, rodovias, construção de vias não urbanas e macadaminação; serviços de dragagem, construção de canais, retificação de rios, abertura e limpeza de valas; serviços de demolição, desmontagens e perfuração de estruturas de concreto e de outros materiais; execução de obras de contenção, muros de arrimo e gabioes; coleta, reciclagem, separação, industrialização e comercialização de entulhos e refugos de obras e demolições; serviços de engenharia civil; fabricação e comércio de concreto asfáltico; produção e comercialização de concreto e argamassa para construção; serviços de engenharia civil.

3. FILIAIS

Empresa sem filiais cadastradas.

4. RESPONSÁVEIS TÉCNICOS

Registro: 075674-7

RNP: 2500253252

Nome: Walney Agílio Raimondi

Pedido para anotação: 07/02/2006

Data de validade: Indeterminada

Título: Título

Engenheiro Civil

Atribuições do profissional:

Artigo 7 da lei 5.194/66, artigo 28 e alíneas b e d do artigo 29 do decreto 23.569/33 e artigo 7 da resolução 218/73 do Crea.

Vínculo técnico aprovado em: 17/02/2006

Órgão: Não Informado

Filial: Não consta



Rod. Admar Gonzaga, 2125 - Itacorubi, Florianópolis, SC 88034-001

(48) 3331.2000 - falecom@crea-sc.org.br - www.crea-sc.org.br

A autenticidade do documento pode ser verificada no site

<https://sicweb.crea-sc.org.br/autenticidade/> mediante o preenchimento do

Token: 61d32710-67c8-4636-b6a3-89a61eae43d

[Handwritten signatures and initials in blue ink]



SERVIÇO PÚBLICO FEDERAL
CONSELHO REGIONAL DE ENGENHARIA E AGRONOMIA DE SANTA CATARINA – CREA - SC

4. RESPONSÁVEIS TÉCNICOS (CONT.)

Registro: 132220-8

RNP: 2513917901

Nome: Raniery Paes De Farias
Pedido para anotação: 09/04/2020
Título: Título
Engenheiro Eletricista
Atribuições do profissional:
Artigo 8 da resolução 218/73, do confea.
Vínculo técnico aprovado em: 09/04/2020
Filial: Não consta

Data de validade: Indeterminada

Órgão: Não Informado

Registro: 133511-8

RNP: 2514112117

Nome: Cleudimar Griebler
Pedido para anotação: 08/06/2020
Título: Título
Engenheiro Ambiental
Atribuições do profissional:
Resolução 447, de 22/09/2000
Vínculo técnico aprovado em: 16/06/2020
Filial: Não consta

Data de validade: Indeterminada

Órgão: Não Informado

Registro: 171108-0

RNP: 2519193565

Nome: Angelo Gabriel Vechi Adato
Pedido para anotação: 09/04/2020
Título: Título
Engenheiro Civil
Atribuições do profissional:
Art.07 da lei 5.194/66 combinado com as atividades dispostas no artigo 05 paragrafo 01 da resolução 1073/2016 do confea, relacionado as atividades profissionais previstas nos art 28 e 29 do decreto 23.569/33 e art. 07 da resolução 218/73 do confea, exceto: barragens de terra, gestão de resíduos sólidos, portos, rios e canais.
Vínculo técnico aprovado em: 09/04/2020
Filial: Não consta

Data de validade: Indeterminada

Órgão: Não Informado

Registro: 172371-8

RNP: 2519357991

Nome: Daniel Dos Passos
Pedido para anotação: 15/10/2020
Título: Título
Engenheiro Mecânico
Atribuições do profissional:
Art. 7 da lei 5194 de 1966, combinado com o paragrafo 1 do art. 5 da resolução 1073 de 2016 do confea e art. 12 da resolução 218 de 1973 do confea.
Vínculo técnico aprovado em: 26/10/2020
Filial: Não consta

Data de validade: Indeterminada

Órgão: Não Informado

Registro: 189891-2

RNP: 2520973722

Nome: Chriciane Censi Delbone
Pedido para anotação: 26/04/2023
Título: Título
Engenheira Civil
Atribuições do profissional:
Art. 28 do Decreto Federal n.º 23.569/1933 e o Art. 7º da Lei n.º 5.194/1966 e competências de acordo com o Art. 7º da Resolução n.º 218/1973.
Vínculo técnico aprovado em: 28/04/2023
Filial: Não consta

Data de validade: Indeterminada

Órgão: Não Informado



CNICO

Rod. Admar Gonzaga, 2125 - Itacorubi, Florianópolis, SC 88034-001
(48) 3331.2000 - falecom@crea-sc.org.br - www.crea-sc.org.br
A autenticidade do documento pode ser verificada no site
<https://sicweb.crea-sc.org.br/autenticidade/> mediante o preenchimento do
Token: 61d32710-67c8-4636-b6a3-89a61eae43d

Handwritten scribbles and marks in the top right corner, possibly including a small diagram or signature.



SERVIÇO PÚBLICO FEDERAL
CONSELHO REGIONAL DE ENGENHARIA E AGRONOMIA DE SANTA CATARINA – CREA - SC

Empresa sem quadro técnico

6. CERTIDÃO

Certificamos que a pessoa jurídica acima citada, encontra-se devidamente registrada junto a este Conselho Regional, nos termos da Lei Federal nº 5.194, de 24 de dezembro de 1966.

Certificamos, mais, que esta certidão não concede a firma o direito de executar quaisquer serviços técnicos sem a participação real, direta e efetiva dos encarregados técnicos acima citados, dentro das respectivas atribuições.

Este documento perderá a validade, caso ocorra qualquer modificação posterior dos elementos cadastrais nele contido e desde que não represente a situação correta ou atualizada do registro ou visto.

Certificamos, ainda, face ao estabelecido nos artigos 68 e 69 da referida Lei, que a pessoa jurídica mencionada, não se encontra em débito de anuidade com o CREA-SC.

Emitida em 29/04/2023 08:32:26, válida até 31/03/2024



Rod. Admar Gonzaga, 2125 - Itacorubi, Florianópolis, SC 88034-001
(48) 3331.2000 - falecom@crea-sc.org.br - www.crea-sc.org.br
A autenticidade do documento pode ser verificada no site
<https://sicweb.crea-sc.org.br/autenticidade/> mediante o preenchimento do
Token: 61d32710-67c8-4636-b6a3-89a61eaee43d

10
11
12
13
14
15
16
17
18
19
20
21
22
23
24
25
26
27
28
29
30
31
32
33
34
35
36
37
38
39
40
41
42
43
44
45
46
47
48
49
50
51
52
53
54
55
56
57
58
59
60
61
62
63
64
65
66
67
68
69
70
71
72
73
74
75
76
77
78
79
80
81
82
83
84
85
86
87
88
89
90
91
92
93
94
95
96
97
98
99
100



SERVIÇO PÚBLICO FEDERAL
CONSELHO REGIONAL DE ENGENHARIA E AGRONOMIA DE SANTA CATARINA – CREA - SC

CERTIDÃO DE REGISTRO DE PESSOA JURÍDICA

1. EMPRESA

Razão social: CR Artefatos de Cimento Ltda

Número de registro: 044591-5

Tipo de registro: Registro Matriz

Data de aprovação: 11/04/1997

CNPJ: 01.650.178/0001-40

Endereço de contrato:

Rua Monica Gizele Elisio, 101,

CEP: 88308-691

Telefone: (47) 3346-5005

Cidade: Itajaí

Bairro: Cidade Nova

Estado: SC

2. CONTRATO SOCIAL

Número da alteração contratual: 9

Data da certificação: 17/03/2020

Capital social atual: R\$3.000.000,00 - (três milhões de reais)

Objeto social aprovado junto ao CREA-SC:



Rod. Admar Gonzaga, 2125 - Itacorubi, Florianópolis, SC 88034-001
(48) 3331.2000 - falecom@crea-sc.org.br - www.crea-sc.org.br
A autenticidade do documento pode ser verificada no site
<https://sicweb.crea-sc.org.br/autenticidade/> mediante o preenchimento do
Token: 71ac33bc-67e8-415e-ad8b-156f75974f8d



SERVIÇO PÚBLICO FEDERAL
CONSELHO REGIONAL DE ENGENHARIA E AGRONOMIA DE SANTA CATARINA – CREA - SC

i) fabricação de estruturas pre-moldadas de concreto armado, em serie esob encomenda (cnae 23.30-3/01);
 ii) fabricação de artefatos decimento para uso na construcao civil (cnae 23.30-3/02); iii) comercioatacadista de material de construcao em geral (cnae 46.79-6/99);iv) comercio varejista de material de construcao em geral (cnae 47.440/99); v) servicos de engenharia civil (cnae 71.12-0/00); vi) transporte rodoviario de carga, exceto produtos perigosos e mudancas municipal (cnae 49.30-2/01); vii) transporte rodoviario de carga, exceto produtos perigosos e mudancas - intermunicipal, interestadual e internacional (cnae 49.30-2/02); viii) outras obras de acabamento daconstrucao (43.30-4/99); ix)construcao de edificios (cnae 41.20-4/00);x) obras de urbanizacao de ruas, pracas e calçadas (cnae 42.13-8/00);xi) obras de terraplanagem (cnae 43.13-4/00); xii) aluguel demaquinas e equipamentos para construcao sem operador (cnae 7732-2/01);xiii) preparacao de canteiro e limpeza de terreno (cnae 43.11-8/02);xiv) servicos de limpeza e conservacao de ruas e logradouros (cnae 81.29-0/00); xv) coleta de residuos nao-perigosos (cnae 38.11-4/00); xvi)fabricacao e comercializacao de produtos ceramicos (cnae 2341-9/00);xvii) servicos de sinalizacao horizontal e vertical para vias urbanase rodovias (cnae 4211-1/02); xviii) incorporacoes e empreendimentos imobiliarios (cnae 4110-7/00); xix) construcao de redes deabastecimento de agua, coleta de esgoto e construcoes correlatas,exceto obras de irrigacao (cnae 4222-7/01); xx) construcao epavimentacao de auto-estradas, rodovias, construcao de vias naurbanas e macadaminizacao (cnae 4211-1/01); xxi) servicos de dragagem,construcao de canais, retificacao de rios, abertura e limpeza de valas(cnae 4291-0/00); xxii) aluguel (locacao) de maquinas de terraplanagemcom operador (cnae 4313-4/00); xxiii) servicos de demolicao,desmontagens e perfuracao de estruturas de concreto e de outrosmateriais (cnae 4311-8/01); xxiv) execucao de obras de contencao,muros de arrimo e gabioes (cnae 4299-5/99); xxv) coleta, reciclagem,separacao, industrializacao e comercializacao de entulhos e refugos deobras e demolicoes (cnae 3811-4/00); xxvi) atividades paisagisticascompreendendo servicos de engenharia civil (cnae 8130-3/00); xxvii)fabricacao e comercio de concreto asfaltico (cnae 2399-1/99) xxviii)producao e comercializacao de pedras e macadame (cnae 0810-0/99); xxx) extracao e comercializacao deareia, cascalho ou pedregulho (cnae 0810-0/06); xxxi) loteamento deimoveis proprios, compreendendo servicos de engenharia civil (cnae6810-2/03).*****registro aprovado para as atividades de fabricacao de estruturas premoldadas de concreto armado, em serie e sob encomenda; fabricacao deartefatos de cimento para uso na construcao civil; servicos de engenharia civil; outras obras de acabamento da construcao; construcao de edificios; obras de urbanizacao de ruas, pracas e calçadas; obras de terraplanagem; preparacao de canteiro e limpeza de terreno na area da engcivil; servicos de limpeza e conservacao de ruas e logradouros na areada eng. civil; coleta de residuos nao-perigosos; servicos de sinalizacao horizontal e vertical para vias urbanas e rodovias; construcao deredes de abastecimento de agua, coleta de esgoto e construcoes correlatas, exceto obras de irrigacao; construcao e pavimentacao de auto-estradas, rodovias, construcao de vias nao urbanas e macadaminizacao; servicos de dragagem, construcao de canais, retificacao de rios, aberturae limpeza de valas; servicos de demolicao, desmontagens e perfuracaode estruturas de concreto e de outros materiais; execucao de obras decontencao, muros de arrimo e gabioes; coleta, reciclagem, separacao, industrializacao e comercializacao de entulhos e refugos de obras e demolicoes; servicos de engenharia civil; fabricacao e comercio de concreto asfaltico; producao e comercializacao de concreto e argamassa para construcao; servicos de engenharia civil.

- 3. FILIAIS

Empresa sem filiais cadastradas.

- 4. RESPONSÁVEIS TÉCNICOS

Registro: 075674-7

RNP: 2500253252

Nome: Walney Agilio Raimondi

Data de validade: Indeterminada

Pedido para anotação: 07/02/2006

Título: Título

Engenheiro Civil

Atribuições do profissional:

Artigo 7 da lei 5.194/66, artigo 28 e alíneas b e d do artigo 29 do decreto 23.569/33 e artigo 7 da resolução 218/73 do confea.

Vínculo técnico aprovado em: 17/02/2006

Órgão: Não Informado

Filial: Não consta



Rod. Admar Gonzaga, 2125 - Itacorubi, Florianópolis, SC 88034-001

(48) 3331.2000 - falecom@crea-sc.org.br - www.crea-sc.org.br

A autenticidade do documento pode ser verificada no site
<https://sicweb.crea-sc.org.br/autenticidade/> mediante o preenchimento do

Token: 71ac33bc-67e8-415e-ad8b-156f75974f8d

(Handwritten signatures and initials)

1
2
3
4
5
6
7
8
9
10



SERVIÇO PÚBLICO FEDERAL
CONSELHO REGIONAL DE ENGENHARIA E AGRONOMIA DE SANTA CATARINA – CREA - SC

4. RESPONSÁVEIS TÉCNICOS (CONT.)

Registro: 132220-8

RNP: 2513917901

Nome: Raniery Paes De Farias
Pedido para anotação: 09/04/2020
Título: Título
Engenheiro Eletricista
Atribuições do profissional:
Artigo 8 da resolução 218/73, do confea.
Vínculo técnico aprovado em: 09/04/2020
Filial: Não consta

Data de validade: Indeterminada

Órgão: Não Informado

Registro: 133511-8

RNP: 2514112117

Nome: Cleudimar Griebler
Pedido para anotação: 08/06/2020
Título: Título
Engenheiro Ambiental
Atribuições do profissional:
Resolução 447, de 22/09/2000
Vínculo técnico aprovado em: 16/06/2020
Filial: Não consta

Data de validade: Indeterminada

Órgão: Não Informado

Registro: 171108-0

RNP: 2519193565

Nome: Angelo Gabriel Vechi Adato
Pedido para anotação: 09/04/2020
Título: Título
Engenheiro Civil
Atribuições do profissional:
Art.07 da lei 5.194/66 combinado com as atividades dispostas no artigo 05 paragrafo 01 da resolução 1073/2016 do confea, relacionado as atividades profissionais previstas nos art 28 e 29 do decreto 23.569/33 e art. 07 da resolução 218/73 do confea, exceto: barragens de terra, gestão de resíduos sólidos, portos, rios e canais.
Vínculo técnico aprovado em: 09/04/2020
Filial: Não consta

Data de validade: Indeterminada

Órgão: Não Informado

Registro: 172371-8

RNP: 2519357991

Nome: Daniel Dos Passos
Pedido para anotação: 15/10/2020
Título: Título
Engenheiro Mecânico
Atribuições do profissional:
Art. 7 da lei 5194 de 1966, combinado com o paragrafo 1 do art. 5 da resolução 1073 de 2016 do confea e art. 12 da resolução 218 de 1973 do confea.
Vínculo técnico aprovado em: 26/10/2020
Filial: Não consta

Data de validade: Indeterminada

Órgão: Não Informado

Registro: 189891-2

RNP: 2520973722

Nome: Chriciane Censi Delbone
Pedido para anotação: 26/04/2023
Título: Título
Engenheira Civil
Atribuições do profissional:
Art. 28 do Decreto Federal n.º 23.569/1933 e o Art. 7º da Lei n.º 5.194/1966 e competências de acordo com o Art. 7º da Resolução n.º 218/1973.
Vínculo técnico aprovado em: 28/04/2023
Filial: Não consta

Data de validade: Indeterminada

Órgão: Não Informado



CNICO

Rod. Admar Gonzaga, 2125 - Itacorubi, Florianópolis, SC 88034-001
(48) 3331.2000 - falecom@crea-sc.org.br - www.crea-sc.org.br
A autenticidade do documento pode ser verificada no site
<https://sicweb.crea-sc.org.br/autenticidade/> mediante o preenchimento do
Token: 71ac33bc-67e8-415e-ad8b-156f75974f8d

[Handwritten signatures and initials]



SERVIÇO PÚBLICO FEDERAL
CONSELHO REGIONAL DE ENGENHARIA E AGRONOMIA DE SANTA CATARINA – CREA - SC

Empresa sem quadro técnico

6. CERTIDÃO

Certificamos que a pessoa jurídica acima citada, encontra-se devidamente registrada junto a este Conselho Regional, nos termos da Lei Federal nº 5.194, de 24 de dezembro de 1966.

Certificamos, mais, que esta certidão não concede a firma o direito de executar quaisquer serviços técnicos sem a participação real, direta e efetiva dos encarregados técnicos acima citados, dentro das respectivas atribuições.

Este documento perderá a validade, caso ocorra qualquer modificação posterior dos elementos cadastrais nele contido e desde que não represente a situação correta ou atualizada do registro ou visto.

Emitida em 29/04/2023 08:29:31, válida até 31/12/2023.



Rod. Admar Gonzaga, 2125 - Itacorubi, Florianópolis, SC 88034-001
(48) 3331.2000 - falecom@crea-sc.org.br - www.crea-sc.org.br
A autenticidade do documento pode ser verificada no site
<https://sicweb.crea-sc.org.br/autenticidade/> mediante o preenchimento do
Token: 71ac33bc-67e8-415e-ad8b-156f75974f8d



SERVIÇO PÚBLICO FEDERAL
CONSELHO REGIONAL DE ENGENHARIA E AGRONOMIA DE SANTA CATARINA – CREA - SC

CERTIDÃO DE REGISTRO E NEGATIVA DE DÉBITOS DE ANUIDADE PROFISSIONAL

1. Dados Pessoais

Nome: **WALNEY AGILIO RAIMONDI**

Registro no CREA-SC: 075674-7

Registro Nacional: 2500253252

Data do Registro: 29/09/2006

2. Formações

Data: 19/06/2006

Título: Engenheiro Civil

Instituição de Ensino: Universidade do Vale do Itajaí

3. Especializações

Não constam especializações.

4. Atribuições

Artigo 7 da lei 5.194/66, artigo 28 e alíneas b e d do artigo 29 do decreto 23.569/33 e artigo 7 da resolução 218/73 do CREA.

5. Certidão

Certificamos que o(a) profissional, acima citado(a), encontra-se devidamente registrado(a) junto a este Conselho Regional, nos termos da Lei Federal nº 5.194, de 24 de dezembro de 1966.

Certificamos, ainda, que não constam débitos de anuidade em seu nome.

A certidão perderá a validade, caso ocorra qualquer modificação posterior dos elementos cadastrais nela contidos.

Emitida em 01/02/2023 08:16:11 válida até 31/03/2024



Rod. Admar Gonzaga, 2125 - Itacorubi, Florianópolis, SC 88034-001
(48) 3331.2000 - falecom@crea-sc.org.br - www.crea-sc.org.br
A autenticidade do documento pode ser verificada no site
<https://sicweb.crea-sc.org.br/autenticidade/> mediante o preenchimento do
Token: cc396ae7-44ea-48aa-ae44-9b0e25ca9603

[Handwritten signatures and initials in blue ink]



SERVIÇO PÚBLICO FEDERAL
CONSELHO REGIONAL DE ENGENHARIA E AGRONOMIA DE SANTA CATARINA – CREA - SC

CERTIDÃO DE REGISTRO PROFISSIONAL

1. Dados pessoais

Nome: **WALNEY AGILIO RAIMONDI**

Registro no CREA-SC: 075674-7

Registro nacional: 2500253252

Data do Registro: 29/09/2006

2. Formações

Data: 19/06/2006

Título: Engenheiro Civil

Instituição de ensino: Universidade do Vale do Itajaí

3. Especializações

Não constam especializações.

4. Atribuições

Artigo 7 da lei 5.194/66, artigo 28 e alíneas b e d do artigo 29 do decreto 23.569/33 e artigo 7 da resolução 218/73 do confea.

5. Certidão

Certificamos que o(a) profissional, acima citado(a), encontra-se devidamente registrado(a) junto a este Conselho Regional, nos termos da Lei Federal nº 5.194, de 24 de dezembro de 1966.

Este documento perderá a validade, caso ocorra qualquer modificação posterior dos elementos cadastrais nele contido e desde que não represente a situação correta ou atualizada do registro ou visto.

Emitida em 30/05/2023 08:04:21 válida até 31/12/2023.



Rod. Admar Gonzaga, 2125 - Itacorubi, Florianópolis, SC 88034-001
(48) 3331.2000 - falecom@crea-sc.org.br - www.crea-sc.org.br
A autenticidade do documento pode ser verificada no site
<https://sicweb.crea-sc.org.br/autenticidade/> mediante o preenchimento do
Token: dbff3dd7-b1ca-4fb9-9aca-1dfcb789c3c2

1
2
3
4
5
6
7
8
9
10

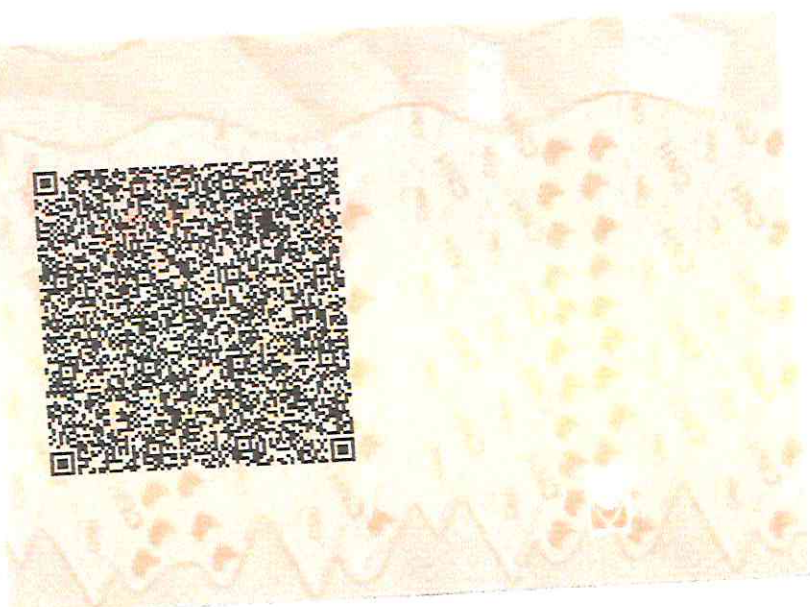

REPUBLICA FEDERATIVA DO BRASIL
MINISTERIO DA INFRAESTRUTURA
SUPERINTENDENCIA NACIONAL DE TRÁNSITO
CARTEIRA NACIONAL DE HABILITACAO

Nome: **MARLEY AGILIO RAIMONDI**

DOC: **4284485** SSP SC

CPF: **040.457.329-00** DATA NASCIMENTO: **08/12/1983**

RELEVO: **VEHICULO RAIMONDI**

SEXO: **M** ACB: **00000000000000000000000000000000** CAT: **1**

MARISA DAQUEL DA
CURHA RAIMONDI

REGISTRO: **02212947104** VALIDEZ: **30/03/2032** **VALIDACAO: **21/02/2002**

COMENTÁRIOS: **EAR**

ASSINATURA DO TITULAR: *Marley Agilio Raimondi*

LOCAL: **FLORIANÓPOLIS, SC** DATA EMISSÃO: **01/02/2022**

Senhora Maria Pereira
Presidente do CNHSC
ASSINATURA DO EMISSOR: **15921468865**
5C167374036

SANTA CATARINA

PROIBIDO PLASTIFICAR

2314128832

2314128832

VALIDA EM TODO O TERRITÓRIO NACIONAL

KG

Handwritten marks and signatures in blue ink.

1
2
3
4
5
6
7
8
9
10

1
2
3
4
5
6
7
8
9
10

1
2
3
4
5
6
7
8
9
10

1
2
3
4
5
6
7
8
9
10

1
2
3
4
5
6
7
8
9
10





Certidão de Acervo Técnico - CAT
 Resolução nº 1.025, de 20 de outubro de 2009
 Conselho Regional de Engenharia e Agronomia de Santa Catarina

CREA-SC

CAT COM REGISTRO DE ATESTADO.
252019113204
 Atividade concluída

PINTURA DE LIGACAO

Dimensão do Trabalho ... 7.360,00 METRO(S) QUADRADO(S)

PAVIMENTACAO ASFALTICA

Dimensão do Trabalho ... 857,08 TONELADA(S)

REATERRO

Dimensão do Trabalho ... 3.551,60 METRO(S) CUBICO(S)

ESCAVACAO EM TERRA

Dimensão do Trabalho ... 7.724,58 METRO(S) CUBICO(S)

EXECUCAO DE OBRAS DE INFRAESTRUTURA DRENAGEM E PAVIMENTACAO ASFALTICA NA
 RUA BULCAO VIANA BAIRRO SOUZA CRUZ BRUSQUE SC

•ART 6625327-6

Empresa.....: CR ARTEFATOS DE CIMENTO LTDA

Contratante...: PREFEITURA MUNICIPAL DE BRUSQUE

Proprietário.: PREFEITURA MUNICIPAL BRUSQUE

Endereço Obra: RUA BULCAO VIANA 77

Bairro..... SOUZA CRUZ

88350 - BRUSQUE

- SC

Registrada em: 05/07/2018

Baixada em.. 28/11/2019

Período (Previsto) - Início: 07/11/2016 Término.....: 07/11/2017

Autoria: INDIVIDUAL

Tipo...: COMPLEMENTAÇÃO VINCULADA A ART: 6625316-0

Profissional: 075674-7 WALNEY AGILIO RAIMONDI

EXECUCAO

BASE E/OU SUB-BASE

Dimensão do Trabalho ... 2.355,20 METRO(S) CUBICO(S)

FABRICACAO

EXECUCAO

MEIO FIO

Dimensão do Trabalho ... 1.592,00 METRO(S)

EXECUCAO DE OBRAS DE INFRAESTRUTURA DRENAGEM E PAVIMENTACAO ASFALTICA NA
 RUA BULCAO VIANA BAIRRO SOUZA CRUZ BRUSQUE SC

CERTIFICAMOS, finalmente, que se encontra vinculado à presente Certidão de Acervo Técnico - CAT, certificado conforme processo n. 71900104785, o atestado anexo expedido pelo contratante da obra/serviço, a quem cabe a responsabilidade pela veracidade e exatidão das informações nele constantes.

Certidão de Acervo Técnico n. 252019113204
 04/12/2019, 14:24:04

Certidão de Acervo Técnico nº 252019113204 emitida em 04/12/2019

Registro realizado eletronicamente, para afeirar o código QR impresso na CAT
 vinculada ou direcionamento no site: <https://www.crea-sc.org.br/creanet/valcertidao.php>,
 informando o número da Certidão de Acervo Técnico e sua data de emissão.

Registro realizado a partir do protocolo nº 71900104785
 CAT nº 252019113204 de 04/12/2019, página 2 de 5

CREA-SC
 CONSELHO REGIONAL DE ENGENHARIA E AGRONOMIA DE SANTA CATARINA



20
10
5
2



Certidão de Acervo Técnico - CAT
Resolução nº 1.025, de 20 de outubro de 2009

CREA-SC

CAT COM REGISTRO DE ATESTADO.
252019113204
Atividade concluída

A CAT à qual o atestado está vinculado é o documento que comprova o registro do atestado no CREA.
A CAT à qual o atestado está vinculado constituirá prova de capacidade técnico-profissional da pessoa jurídica somente se o responsável técnico indicado estiver ou venha a ser integrado ao seu quadro técnico por meio de declaração entregue no momento da habilitação ou da entrega das propostas.
A CAT é válida em todo o território nacional.

A CAT perderá a validade no caso de modificação dos dados técnicos qualitativos e quantitativos nele contidos, bem como de alteração da situação do registro da ART.
A autenticidade e a validade desta certidão deve ser confirmada no site do CREA-SC (www.crea-sc.org.br) ou no site do CONFEA (www.confea.org.br).
A falsificação deste documento constitui crime previsto no Código Penal Brasileiro, sujeitando o autor à respectiva ação penal.



Conselho Regional de Engenharia e Agronomia de Santa Catarina
Rodovia Admar Gonzaga, 2125 - Itacorubi - Florianópolis (SC), CEP: 88034-001
Telefone: (48) 3331-2000 Fax: (48) 3331-2009 E-mail: crea-sc@crea-sc.org.br



Registro realizado eletronicamente, para ativar acesse o código QR impresso na CAT vinculada ou direitamento no sítio: <https://www.crea-sc.org.br/creane/valcertidao.php>, informando o número da Certidão de Acervo Técnico e sua data de emissão.

Registro realizado a partir do protocolo nº 71900104785
CAT nº 252019113204 de 04/12/2019, página 3 de 5



Certidão de Acervo Técnico nº 252019113204 emitida em 04/12/2019

100
100
100

ATESTADO DE CAPACIDADE TÉCNICA

O **MUNICÍPIO DE BRUSQUE**, Estado de Santa Catarina, com sede na Rua Eduardo Von Buettner, n. 77, Centro, inscrito no CNPJ sob o número 83.102.343/0001-94, Atestamos para os devidos fins, que a empresa **CR ARTEFATOS DE CIMENTO LTDA** inscrita sob o CNPJ 01.650.178/0001-40 e registrada com o **CREA/SC 044.591-5**, situada a Rua Mônica Gisele Elísio nº 101, bairro Cidade Nova, Itajaí-SC, tendo como Responsável Técnico, o **Engenheiro Civil Walney Agilio Raimondi CREA/SC 075.674-7**, executou e forneceu material para a seguinte obra satisfazendo plenamente as indicações de projeto do seguinte contrato 030/2016 - **EXECUÇÃO DE OBRA DE DRENAGEM E PAVIMENTAÇÃO ASFÁLTICA DA RUA BULÇÃO VIANA – BAIRRO SOUZA CRUZ, MUNICÍPIO DE BRUSQUE – Conforme ART 6625316-0 e ART 6625327-6 complementar.**

Item	Descrição	Qtde.	Unid.
1.1	Execução de Drenagem de Tubo de concreto armado Ø20cm PS-1. junta rígida – Mini Escavadeira hidráulica até 8T - 30hr	36,00	1.085,89 M
1.2	Execução de Drenagem de Tubo de concreto armado Ø30cm PA-2. junta rígida – Mini Escavadeira hidráulica até 8T - 100hr	161,00	
1.3	Execução de Drenagem de tubo de concreto armado Ø60cm PA-2. junta rígida - Mini Escavadeira hidráulica até 13T - 200hr	215,15	
1.4	Execução de Drenagem de tubo de concreto armado Ø80cm PA-2. junta rígida - Escavadeira hidráulica até 20T - 200hr	262,88	
1.5	Execução de Drenagem de tubo de concreto armado Ø100cm PA-2. junta rígida - Escavadeira hidráulica até 20T - 20hr	410,86	
2.1	Execução de Transporte rodoviário de carga - solo com caminhão basculante, rodovia pavimentada – Caminhão 6x4 traçado - 2.530hr	32.498,58	47.954,58 M3xKM
2.2	Execução de Transporte rodoviário de carga com caminhão basculante rodovia leito natural - Caminhão 6x4 traçado - 1.300hr	15.456,00	
3.1	Execução de Compactação e Regularização de subleito até 20 cm de espessura – Rolo compressor 15T - 170hr	9.715,20	M3
4.1	Execução de Escoramento de valas descontínuo - 100hr	109,56	3.654,78 M2
4.2	Execução de Escoramento de valas contínuo - 150hr	3.389,35	
4.3	Execução de Escoramento Metálico Blindado- 80hr	155,87	
5.1	Fabricação e Execução de Boca de lobo simples com grelha concreto BLS 01 – Retro escavadeira 4x4 - 42hr	42,00	UNID
6.1	Execução de Poço de visita PVI02 e Caixa de Ligação e passagem – CLP02 - Escavadeira hidráulica até 20T – 5hr	5,00	18,00 UNID
6.2	Execução de Poço de visita PVI03 e Caixa de Ligação e passagem – CLP03 - Escavadeira hidráulica até 20T – 6hr	6,00	
6.3	Execução de Poço de visita PVI04 e Caixa de Ligação e passagem – CLP04 - Escavadeira hidráulica até 20T – 7hr	7,00	
7.1	Fabricação e Execução de Concreto usinado bombeável inclusive lançamento e adensamento FCK 20MPa – Bomba estacionária e Caminhão Betoneira – 8hr	20,40	M3
8.1	Execução de Imprimação de base de pavimentação com emulsão CM-30 – Caminhão Espargidor – 50hr	7.360,00	M2
9.1	Execução de Pintura de ligação com emulsão RC 1C - - Caminhão Espargidor – 50hr	7.360,00	M2

10.1	Execução e aplicação de concreto betuminoso usinado a quente (CBUQ) CAP 50/70, exclusive transporte – Rolo compactador de pneus até 18T – 50hr / Motoniveladora – 50hr / Pá carregadeira articulada – 50hr / Mini carregadeira com implementos – 50hr / Placa vibratória – 50hr / Retro escavadeira 4x4 – 50hr		857,08	TON
11.1	Execução de Reaterro e compactação - Rolo compactador de pneus até 18T – 50hr / Motoniveladora – 50hr / Pá carregadeira articulada – 50hr / Mini carregadeira com implementos – 50hr / Placa vibratória – 50hr / Retro escavadeira 4x4 – 50hr		3.551,60	M3
12.1	Execução de Escavação de vala escorada de material de 1ª categoria profundidade até 1,5 metros, com escavadeira hidráulica 8ton – 220hr, excluído esgotamento e escoramento	2.952,74	7.724,58	M3
12.2	Execução de Escavação de vala escorada de material de 1ª categoria profundidade de 1,5 até 3,0 metros, com escavadeira hidráulica até 22ton -77hr, excluído esgotamento e escoramento	1.014,66		
12.3	Execução de Escavação mecânica de valas prof. de 1,5 até 4,0 metros com escavadeira hidráulica até 22ton – 1hr	11,54		
12.4	Execução de Escavação mecânica a céu aberto em material de 1ª categoria com escavadeira hidráulica 8ton – 230hr capacidade 0,78m³	3.091,20		
12.5	Execução de Escavação mecânica de vala em material de 2ª categoria até 2 metros de profundidade com escavadeira hidráulica até 22ton – 18hr	246,62		
12.6	Execução de Escavação mecânica de vala em material de 2ª categoria até 2,01 a 4,0 metros de profundidade com escavadeira hidráulica até 22ton – 18hr	246,62		
12.7	Execução de Escavação mecânica de vala em material de 2ª categoria até 4,01 a 6,0 metros de profundidade com escavadeira hidráulica até 22ton – 12hr	161,20		
13.1	Execução de Base em Brita graduada	1.251,20	2.355,20	M3
13.2	Execução de Sub Base em Macadame seco britado preenchido com brita graduada	1.104,00		
14.1	Fabricação e Execução de Meio-fio de Concreto – MFC 05 (alto) – Extrusora – 100hr	1.172,30	1.592,00	M
14.2	Fabricação e Execução de Meio-fio de Concreto – MFC 05 (rebaixo) - Extrusora – 100hr	419,70		

IDENTIFICAÇÃO DE OBRA/SERVIÇO:

Prefeitura Municipal de Brusque - CNPJ 83.102.343/0001-94
DRENAGEM E PAVIMENTAÇÃO DA RUA BULCÃO VIANA – BAIRRO SOUZA CRUZ
Brusque -SC.
PERIODO DA OBRA: 07/11/2016 – 07/11/2017

ANDREA PATRICIA VOLKMANN
Diretora Geral
Departamento Geral de Infraestrutura – DGI
Prefeitura Municipal de Brusque

Prefeitura de Brusque
Andrea Patricia Volkmann
Diretora
CAU A 25637-4

Brusque 05 de Julho de 2018



Certidão de Acervo Técnico - CAT
Resolução nº 1.025, de 20 de outubro de 2009

CREA-SC

CAT COM REGISTRO DE ATESTADO.
252018098915
Atividade concluída

Conselho Regional de Engenharia e Agronomia de Santa Catarina

CERTIFICAMOS, em cumprimento ao disposto na Resolução nº 1.025, de 30 de outubro de 2009 do Confea, que consta dos assentamentos deste Conselho Regional de Engenharia e Agronomia de Santa Catarina - CREA-SC, o Acervo Técnico do(a) profissional e Anotação(ões) de Responsabilidade Técnica-ART abaixo descritos:

Profissional.: **WALNEY AGILIO RAIMONDI**

Registro.....: SC S1 075674-7

C.P.F.....: 040.457.329-00

Data Nasc.....: 08/12/1983

Títulos.....: ENGENHEIRO CIVIL

DIPLOMADO EM 19/06/2006 PELO(A)

UNIVERSIDADE DO VALE DO ITAJAI

ITAJAI - SC

•**ART 6251842-8**

Empresa.....: CR ARTEFATOS DE CIMENTO LTDA

Proprietário.: PREFEITURA MUNICIPAL DE SALETE

Endereço Obra: RUA 29 DE DEZEMBRO S N DIVERSAS RUAS

Bairro.....: BEIRA RIO

89196 - SALETE - SC

Registrada em: 20/07/2017

Baixada em.. 05/11/2018

Período (Previsto) - Início: 01/07/2017 Término.....: 01/07/2018

Autoria: INDIVIDUAL

Tipo...: NORMAL

EXECUCAO

ESCAVACAO EM TERRA

Dimensão do Trabalho ...: 236,32 METRO(S) CUBICO(S)

LASTRO DE BRITA

Dimensão do Trabalho ...: 306,19 METRO(S) CUBICO(S)

REATERRO

Dimensão do Trabalho ...: 181,46 METRO(S) CUBICO(S)

CAIXA COLETORA

Dimensão do Trabalho ...: 36,00 UNIDADE(S)

CAIXA DE INSPECAO

Dimensão do Trabalho ...: 4,00 UNIDADE(S)

CAIXA DE LIGACAO

Dimensão do Trabalho ...: 8,00 UNIDADE(S)

COMPACTACAO DE ATERRO E/OU DE BASE

Dimensão do Trabalho ...: 25.123,31 METRO(S) QUADRADO(S)

FABRICACAO

EXECUCAO

MEIO FIO

Dimensão do Trabalho ...: 4.335,00 METRO(S)

PAVIMENTACAO EM LAJOTAS

Dimensão do Trabalho ...: 19.337,42 METRO(S) QUADRADO(S)

EXECUCAO

DRENAGEM

Dimensão do Trabalho ...: 211,00 METRO(S)

SINALIZACAO VERTICAL

Certidão de Acervo Técnico nº 252018098915 emitida em 06/11/2018

Registro realizado eletronicamente, para aferir acesse o código QR impresso na CAT vinculada ou direcionamento no site: <https://www.crea-sc.org.br/crea-sc/qr-certificacao.php>, informando o número da Certidão de Acervo Técnico e sua data de emissão.

Registro realizado a partir do protocolo nº 71800096740 CAT nº 252018098915 de 06/11/2018, página 1 de 3



[Handwritten signatures and initials in blue ink]



Certidão de Acervo Técnico - CAT
Resolução nº 1.025, de 20 de outubro de 2009
Conselho Regional de Engenharia e Agronomia de Santa Catarina

CREA-SC

CAT COM REGISTRO DE ATESTADO.
252018098915
Atividade concluída

Dimensão do Trabalho ... 145,00 UNIDADE(S)
CALCADA DE CONCRETO
Dimensão do Trabalho ... 5.785,89 METRO(S) QUADRADO(S)
PAVIMENTAÇÃO E DRENAGEM DE DIVERSAS RUAS NA CIDADE DE SALETE BAIRRO
BEIRA RIO

CERTIFICAMOS, finalmente, que se encontra vinculado à presente Certidão de Acervo Técnico - CAT, certificado conforme processo n. 71800096740, o atestado anexo expedido pelo contratante da obra/serviço, a quem cabe a responsabilidade pela veracidade e exatidão das informações nele constantes.

Certidão de Acervo Técnico n. 252018098915
06/11/2018, 16:12:50

A CAT à qual o atestado está vinculado é o documento que comprova o registro do atestado no CREA.

A CAT à qual o atestado está vinculado constituirá prova de capacidade técnico-profissional da pessoa jurídica somente se o responsável técnico indicado estiver ou venha a ser integrado ao seu quadro técnico por meio de declaração entregue no momento da habilitação ou da entrega das propostas.

A CAT é válida em todo o território nacional.

A CAT perderá a validade no caso de modificação dos dados técnicos qualitativos e quantitativos nele contidos, bem como de alteração da situação do registro da ART.

A autenticidade e a validade desta certidão deve ser confirmada no site do CREA-SC (www.crea-sc.org.br) ou no site do CONFEA (www.confea.org.br).

A falsificação deste documento constitui crime previsto no Código Penal Brasileiro, sujeitando o autor à respectiva ação penal.



Conselho Regional de Engenharia e Agronomia de Santa Catarina
Rodovia Admar Gonzaga, 2125 - Itacorubi - Florianópolis (SC), CEP: 88034-001
Telefone: (48) 3331-2000 Fax: (48) 3331-2009 E-mail: crea-sc@crea-sc.org.br



Registro realizado eletronicamente, para ativar acesse o código QR impresso na CAT vinculada ou diretamente no site: <https://www.crea-sc.org.br/crea/validacao/certidao.php>, informando o número da Certidão de Acervo Técnico e sua data de emissão.

Registro realizado a partir do protocolo nº 71800096740
CAT nº 252018098915 de 06/11/2018, página 2 de 3



Certidão de Acervo Técnico nº 252018098915 emitida em 06/11/2018



PREFEITURA MUNICIPAL DE SALETE
Rua do Santuário, 162 - Centro
CGC. N.º 83.102.723-0001-29 - Salete-SC

ATESTADO DE CAPACIDADE TÉCNICA

O Município de Salete – SC, inscrita no CGC/MF 83.102.723/0003-29, atesta para os devidos fins, que a empresa **CR ARTEFATOS DE CIMENTO LTDA**, inscrita sob o CNPJ nº 01.650.178/0001-40 e registrada com o CREA/SC 044591-5, situada na Rua Mônica Gisele Elisio, nº 101, Bairro Cidade Nova, Itajaí/SC, tendo como responsável Técnico o ENG.º CIVIL WALNEY AGÍLIO RAIMONDI – CREA/SC 075.674-7, fabricou, forneceu e executou material para a seguinte obra, satisfazendo plenamente as indicações de projetos dos respectivos contratos, conforme abaixo:

- **ART nº 6251842-8 - Período da Obra: 01/07/2017 – 02/03/2018**
Pavimentação e Drenagem de diversas Ruas na Cidade de Salete – Bairro Beira Rio

Item	Descrição	Qtde.	Unid.
1	Escavação mecânica de vala não escorada material de 1º categoria	236,32	M3
2	Camada com brita nº 2 e=10 cm para assentamento dos tubos de concreto	16,88	306,19 M3
	Lastro de brita e=5cm	289,31	
3	Reaterro das valas com material de 1º categoria compactado em camadas de até 30cm, com reaproveitamento de material proveniente da escavação	181,46	M3
4	Caixa de captação em alvenaria de tijolo maciço e concreto p/ tubos de DN 300mm a DN 600mm, incluindo materiais, serviço, escavação e reaterro	36,00	UNID
5	Caixa de inspeção em tijolos maciços p/ tubos de DN 400mm a DN 600mm, incluindo materiais, serviço, escavação e reaterro	4,00	UNID
6	Caixa de junção ou passagem em tijolos maciços p/ tubos de DN 400mm a DN 600mm, incluindo materiais, serviço, escavação e reaterro	8,00	UNID
7	Compactação e regularização e de subleito até 20cm de altura	19.337,42	M2
8	Compactação e regularização dos passeios	5.785,89	
9	Meio fio Pré Moldado de concreto Tipo 1 (arredondado) (6x10)x10x30	4.335,00	M
10	Pavimentação em blocos Intertravado de concreto "lajotas hexagonais" e=8cm, FCK 35MPA, assentadas sobre colchão de areia e=10cm com fornecimento de materiais e colocação	19.337,42	M2
11	Drenagem com Tubo de concreto simples - PS2 PB NBR-8890 DN 400mm	211,00	M
12	Placa de indicação do nome da Rua 25 x 50 cm com poste de aço galvanizado chumbada em sapata de concreto, (fornecimento dos materiais e instalação)	25,00	145,00 UNID
13	Placa de Regulamentação e ou Advertência vertical com poste de aço galvanizado chumbada em sapata de concreto, (fornecimento dos materiais e instalação)	120,00	
14	Execução de passeio (calçada) em concreto (cimento/areia/brita), preparo mec, espes 6cm, com junta de dilatação de madeira, incluso lançamento e adensamento	5.785,89	M2

Salete, 07 de Março de 2018

João Kniess
Secretário de Obras
e Serviços
Matrícula: 124591-01

JOÃO KNISS
CPF: 594.500.029-91
Secretário de Obras e Serviços

Registro realizado eletronicamente, para afeirar acesso o código QR impresso na CAT vinculada ou direcionamento no site: <https://www.crea-sc.org.br/creana/valcertifdao.php>, informando o número da Certidão de Arquivo Técnico e sua data de emissão.

Registro realizado a partir do protocolo nº 71800096740 CAT nº 252018098915 de 06/11/2018, página 3 de 3





Certidão de Acervo Técnico - CAT
Resolução nº 1.025, de 20 de outubro de 2009

CREA-SC

CAT COM REGISTRO DE ATESTADO.

25201911150

Conselho Regional de Engenharia e Agronomia de Santa Catarina

Atividade concluída

CERTIFICAMOS, em cumprimento ao disposto na Resolução nº 1.025, de 30 de outubro de 2009 do Confea, que consta dos assentamentos deste Conselho Regional de Engenharia e Agronomia de Santa Catarina - CREA-SC, o Acervo Técnico do(a) profissional e Anotação(ões) de Responsabilidade Técnica-ART abaixo descritos:

Profissional.: **WALNEY AGILIO RAIMONDI**

Registro.....: SC S1 075674-7

C.P.F.....: 040.457.329-00

Data Nasc.....: 08/12/1983

Títulos.....: ENGENHEIRO CIVIL

DIPLOMADO EM 19/06/2006 PELO(A)

UNIVERSIDADE DO VALE DO ITAJAI

ITAJAI

- SC

•**ART 7155978-0**

Empresa.....: CR ARTEFATOS DE CIMENTO LTDA

Contratante...: PREFEITURA MUNICIPAL DE NAVEGANTES

Proprietário..: PREFEITURA MUNICIPAL NAVEGANTES

Endereço Obra: RUAS BAIRRO NOSSA SENHORA DAS GRACAS 100

Bairro.....: NOSSA SENHORA DAS GR

88375 - NAVEGANTES

- SC

Registrada em: 11/10/2019

Baixada em.. 15/10/2019

Período (Previsto) - Início: 04/05/2015 Término.....: 02/06/2016

Autoria: INDIVIDUAL

Tipo...: SUBST. ART

VINCULADA A ART: 5761764-4

Profissional: 075674-7 WALNEY AGILIO RAIMONDI

EXECUCAO

SINALIZACAO DE SEGURANCA

Dimensão do Trabalho ...: 6.251,42 METRO(S)

CANTEIRO DE OBRA

Dimensão do Trabalho ...: 20,00 UNIDADE(S)/MES

ESCAVACAO EM TERRA

Dimensão do Trabalho ..: 30.814,60 METRO(S) CUBICO(S)

TRANSPORTE RODOVIARIO DE CARGA

Dimensão do Trabalho ...: 25.131,43 METRO(S) CUBICO(S)

TRANSPORTE RODOVIARIO DE CARGA

Dimensão do Trabalho ...: 321.198,18 TONELADA(S)/KM

TRANSPORTE RODOVIARIO DE CARGA

Dimensão do Trabalho ..: 14.076,53 METROS CUBICOS/KM

COMPACTACAO DE ATERRO E/OU DE BASE

Dimensão do Trabalho ...: 60.111,19 METRO(S) QUADRADO(S)

COMPACTACAO DE ATERRO E/OU DE BASE

Dimensão do Trabalho ...: 2.638,26 METRO(S) CUBICO(S)

TOPOGRAFIA

Dimensão do Trabalho ...: 57.411,29 METRO(S) QUADRADO(S)

TOPOGRAFIA

Dimensão do Trabalho ...: 5.833,00 METRO(S)

BASE E/OU SUB-BASE

Dimensão do Trabalho ...: 15.688,34 METRO(S) CUBICO(S)

Certidão de Acervo Técnico nº 25201911150 emitida em 17/10/2019

Registro realizado eletronicamente, para aferir acesso o código QR impresso na CAT vinculada ou direitamento no site: <https://www.crea-sc.org.br/crea/validacao.php>, informando o número da Certidão de Acervo Técnico e sua data de emissão.

Registro realizado a partir do protocolo nº 71900089150 CAT nº 25201911150 de 17/10/2019, página 1 de 8

CREA-SC



[Handwritten signatures]



Certidão de Acervo Técnico - CAT
Resolução nº 1.025, de 20 de outubro de 2009

Conselho Regional de Engenharia e Agronomia de Santa Catarina

CREA-SC

CAT COM REGISTRO DE ATESTADO.

252019111150

Atividade concluída

FABRICACAO

EXECUCAO

PAVIMENTACAO EM LAJOTAS

Dimensão do Trabalho ... 30.135,55 METRO(S) QUADRADO(S)

DRENAGEM PLUVIAL PAVIMENTACAO EM LAJOTAS DE CONCRETO SEXTAVADAS
SINALIZACAO E PASSEIOS ACESSIBILIDADE DE DIVERSAS RUAS DO BAIRRO NOSSA SENHORA DAS
GRACAS NAVEGANTES CR 013 2015 CT 091 2015

•ART 7156003-4

Empresa.....: CR ARTEFATOS DE CIMENTO LTDA

Contratante...: PREFEITURA MUNICIPAL DE NAVEGANTES

Proprietário.: PREFEITURA MUNICIPAL NAVEGANTES

Endereço Obra: RUAS BAIRRO NOSSA SENHORA DAS GRACAS 100

Bairro..... NOSSA SENHORA DAS GR

88375 - NAVEGANTES

- SC

Registrada em: 11/10/2019

Baixada em.. 15/10/2019

Período (Previsto) - Início: 04/05/2015 Término.....: 02/06/2016

Autoria: INDIVIDUAL

Tipo...: COMPLEMENTAÇÃO VINCULADA A ART: 7155978-0

Profissional: 075674-7 WALNEY AGILIO RAIMONDI

FABRICACAO

EXECUCAO

PAVIMENTACAO EM PAVER

Dimensão do Trabalho ... 9.856,52 METRO(S) QUADRADO(S)

ENSAIO

CONTROLE TECNOLOGICO DE MATERIAIS DE CONSTRUCAO CIVIL

Dimensão do Trabalho ... 1.147,00 UNIDADE(S)

FABRICACAO

EXECUCAO

MEIO FIO

Dimensão do Trabalho ... 14.632,70 METRO(S)

BOCA DE LOBO E/OU DE BUEIRO

Dimensão do Trabalho ... 304,00 UNIDADE(S)

CAIXA DE LIGACAO

Dimensão do Trabalho ... 109,00 UNIDADE(S)

EXECUCAO

POCO DE VISITA

Dimensão do Trabalho ... 37,00 UNIDADE(S)

DRENAGEM

Dimensão do Trabalho ... 5.498,00 METRO(S)

FABRICACAO

EXECUCAO

GALERIA

Dimensão do Trabalho ... 335,00 METRO(S)

EXECUCAO

REATERRO

Dimensão do Trabalho ... 8.324,86 METRO(S) CUBICO(S)

SERVICO NAO RELACIONADO EM SISTEMA DE DRENAGEM

Dimensão do Trabalho ... 1.569,76 METRO(S) QUADRADO(S)

Certidão de Acervo Técnico nº 252019111150 emitida em 17/10/2019

Registro realizado eletronicamente, para afeirar acessar o código QR impresso na CAT vinculada ou diretamente no site: <https://www.crea-sc.org.br/creame/valcertidao.php>, informando o número da Certidão de Acervo Técnico e sua data de emissão.

Registro realizado a partir do protocolo nº 71900089150 CAT nº 252019111150 de 17/10/2019, página 2 de 8



(Handwritten signatures and initials)



Certidão de Acervo Técnico - CAT
Resolução nº 1.025, de 20 de outubro de 2009

CREA-SC

CAT COM REGISTRO DE ATESTADO.

252019111150

Atividade concluída

Conselho Regional de Engenharia e Agronomia de Santa Catarina

SERVICO NAO RELACIONADO EM SISTEMA DE DRENAGEM

Dimensão do Trabalho ... 2.880,00 HORA(S)

MUROS DE GABIAO

Dimensão do Trabalho ... 85,04 METRO(S) CUBICO(S)

DRENAGEM PLUVIAL PAVIMENTACAO EM LAJOTAS DE CONCRETO SEXTAVADAS
SINALIZACAO E PASSEIOS ACESSIBILIDADE DE DIVERSAS RUAS DO BAIRRO NOSSA SENHORA DAS
GRACAS NAVEGANTES CR 013 2015 CT 091 2015

•ART 7156030-1

Empresa.....: CR ARTEFATOS DE CIMENTO LTDA

Contratante...: PREFEITURA MUNICIPAL DE NAVEGANTES

Proprietário.: PREFEITURA MUNICIPAL NAVEGANTES

Endereço Obra: RUAS BAIRRO NOSSA SENHORA DAS GRACAS 100

Bairro..... NOSSA SENHORA DAS GR

88375 - NAVEGANTES - SC

Registrada em: 11/10/2019

Baixada em.. 15/10/2019

Período (Previsto) - Início: 04/05/2015 Término.....: 02/06/2016

Autoria: INDIVIDUAL

Tipo...: COMPLEMENTAÇÃO VINCULADA A ART: 7155978-0

Profissional: 075674-7 WALNEY AGILIO RAIMONDI

EXECUCAO

REBAIXAMENTO DE LENCOL FREATICO

Dimensão do Trabalho ... 670,00 METRO(S)

DRENO

Dimensão do Trabalho ... 670,00 METRO(S)

CALCADA DE PAVER

Dimensão do Trabalho ... 17.587,72 METRO(S) QUADRADO(S)

SINALIZACAO TATIL

Dimensão do Trabalho ... 202,49 METRO(S) QUADRADO(S)

SINALIZACAO VIARIA HORIZONTAL

Dimensão do Trabalho ... 1.714,57 METRO(S) QUADRADO(S)

SINALIZACAO VIARIA VERTICAL

Dimensão do Trabalho ... 50,91 METRO(S) QUADRADO(S)

REMOCAO

BOCA DE LOBO

Dimensão do Trabalho ... 198,14 UNIDADE(S)

DEMOLICAO

PASSEIO

Dimensão do Trabalho ... 1.688,08 METRO(S) QUADRADO(S)

REMOCAO

EXECUCAO

EQUIPAMENTO URBANO

Dimensão do Trabalho ... 58,00 UNIDADE(S)

REMOCAO

PAVIMENTACAO EM LAJOTAS

Dimensão do Trabalho ... 356,27 METRO(S) QUADRADO(S)

MEIO FIO

Dimensão do Trabalho ... 1.046,55 METRO(S)

EXECUCAO

Certidão de Acervo Técnico nº 252019111150 emitida em 17/10/2019

Registro realizado eletronicamente, para aferir acesse o código QR impresso na CAT vinculada ou diretamente no site: <https://www.crea-sc.org.br/creame/valcertidao.php>, informando o número da Certidão de Acervo Técnico e sua data de emissão.

Registro realizado a partir do protocolo nº 71900089150 CAT nº 252019111150 de 17/10/2019, página 3 de 8



[Handwritten signatures and initials in blue ink]



Certidão de Acervo Técnico - CAT
Resolução nº 1.025, de 20 de outubro de 2009

Conselho Regional de Engenharia e Agronomia de Santa Catarina

CREA-SC

CAT COM REGISTRO DE ATESTADO.

252019111150

Atividade concluída

REVESTIMENTO DE MATERIAL NAO RELACIONADO

Dimensão do Trabalho . . : 2.590,89 METRO(S) QUADRADO(S)

DRENAGEM PLUVIAL PAVIMENTACAO EM LAJOTAS DE CONCRETO SEXTAVADAS
SINALIZACAO E PASSEIOS ACESSIBILIDADE DE DIVERSAS RUAS DO BAIRRO NOSSA SENHORA DAS
GRACAS NAVEGANTES CR 013 2015 CT 091 2015

Informações complementares:

O Atestado esta registrado apenas para as atividades tecnicas e quantidades constantes na(s) ART(s) acima certificada(s), desenvolvidas de acordo com as atribuicoes do(a) profissional na Area de Engenharia Civil.

CERTIFICAMOS, finalmente, que se encontra vinculado à presente Certidão de Acervo Técnico - CAT, certificado conforme processo n. 71900089150, o atestado anexo expedido pelo contratante da obra/serviço, a quem cabe a responsabilidade pela veracidade e exatidão das informações nele constantes.

Certidão de Acervo Técnico n. 252019111150

17/10/2019, 09:23:46

A CAT à qual o atestado está vinculado é o documento que comprova o registro do atestado no CREA.

A CAT à qual o atestado está vinculado constituirá prova de capacidade técnico-profissional da pessoa jurídica somente se o responsável técnico indicado estiver ou venha a ser integrado ao seu quadro técnico por meio de declaração entregue no momento da habilitação ou da entrega das propostas.

A CAT é válida em todo o território nacional.

A CAT perderá a validade no caso de modificação dos dados técnicos qualitativos e quantitativos nele contidos, bem como de alteração da situação do registro da ART.

A autenticidade e a validade desta certidão deve ser confirmada no site do CREA-SC (www.crea-sc.org.br) ou no site do CONFEA (www.confea.org.br). A falsificação deste documento constitui crime previsto no Código Penal Brasileiro, sujeitando o autor à respectiva ação penal.



Conselho Regional de Engenharia e Agronomia de Santa Catarina
Rodovia Admar Gonzaga, 2125 - Itacorubi - Florianópolis (SC), CEP: 88034-001
Telefone: (48) 3331-2000 Fax: (48) 3331-2009 E-mail: crea-sc@crea-sc.org.br



Registro realizado eletronicamente, para afeirar acesse o código QR impresso na CAT vinculada ou diretamente no site: <https://www.crea-sc.org.br/creaonline/certificacao.php>, informando o número da Certidão de Acervo Técnico e sua data de emissão.

Registro realizado a partir do protocolo nº 71900089150
CAT nº 252019111150 de 17/10/2019, página 4 de 8



Certidão de Acervo Técnico nº 252019111150 emitida em 17/10/2019

[Handwritten signatures]



ESTADO DE SANTA CATARINA
PREFEITURA MUNICIPAL DE NAVEGANTES
SECRETARIA DE OBRAS E SERVIÇOS MUNICIPAIS
CNPJ Nº 83.102.855/0001-50

ATESTADO DE CAPACIDADE TÉCNICA

PREFEITURA DO MUNICÍPIO DE NAVEGANTES, RUA JOÃO EMÍLIO Nº 100 - CENTRO - NAVEGANTES - SC, inscrita sob o CNPJ 83.102.855/0001-50 atesta para os devidos fins, que a empresa **CR ARTEFATOS DE CIMENTO LTDA**, inscrita sob o CNPJ nº 01.650.178/0001-40 e registrada com o CREA/SC 044591-5, situada na Rua Mônica Gisele Elísio, nº 101, Bairro Cidade Nova, Itajaí/SC, tendo como responsável Técnico o **ENGº CIVIL WALNEY AGÍLIO RAIMONDI - CREA/SC 075.674-7**, fabricou, forneceu e executou material para a seguinte obra, satisfazendo plenamente as indicações de projetos dos respectivos contratos, conforme abaixo:

EXECUÇÃO DE OBRA DE DRENAGEM PLUVIAL, PAVIMENTAÇÃO COM LAJOTAS/ PAVERS, SINALIZAÇÃO VIÁRIA E CONSTRUÇÃO DE PASSEIOS (ACESSIBILIDADE) DE DIVERSAS RUAS LOCALIZADAS NO BAIRRO NOSSA SENHORA DAS GRAÇAS - NAVEGANTES/SC. CONFORME CONCORRÊNCIA Nº 013/2015 - CT Nº 091/2015 - PERÍODO DA OBRA: 04/05/2015 A 02/06/2016 - ART 7155978-0 / ART 7156003-4 / ART 7156030-1

Item	Descrição	Qtde.	Unid.
1.0	SINALIZAÇÃO DE SEGURANÇA		
1.1	SINALIZAÇÃO DE SEGURANÇA DE OBRA VIÁRIAS DIURNA/ NOTURNA COMPOSTA POR TELA TAPUME PVC, CONE DE PVC h=0,75m, INCLUINDO BALDE PLÁSTICO LÂMPADA, BOCAL E FIAÇÃO - EXECUÇÃO.	6.251,42	M
2.0	CANTEIRO DE OBRA		
2.1	ALUGUEL CONTAINER/ESCRITÓRIO/BANHEIRO C/ 1 VASO / 1 LAVATÓRIO / 1 MICTÓRIO / 4 CHUVEIROS, LARGURA=2,20M COMPRIMENTO=6,20M ALTURA=2,50M, EM CHAPA AÇO NERVURADO TRAPEZOIDAL, FORRO C/ ISOLAMENTO TERMO-ACUSTICO CHASSIS REFORÇADO COM PISO EM COMPENSADO NAVAL, INCLUSIVE INSTALAÇÕES ELÉTRICAS/HIDRO-SANITÁRIAS - EXECUÇÃO	20,00	UNID / MÊS
3.0	ESCAVAÇÃO EM TERRA		
3.1	ESCAVAÇÃO DE MATERIAL DO SUB LEITO (E=VAR) COM TRATOR DE ESTEIRA - EXECUÇÃO	17.000,40	
3.2	ESCAVAÇÃO MECÂNICA DE VALA NÃO ESCORADA DE MATERIAL DE 1ª CATEGORIA, COM ESCAVADEIRA HIDRÁULICA, COM PROFUNDIDADE ATÉ 1,50M - EXECUÇÃO	10.026,20	30.814,60 M3
3.3	ESCAVAÇÃO MECÂNICA DE VALA NÃO ESCORADA DE MATERIAL DE 1ª CATEGORIA, COM ESCAVADEIRA HIDRÁULICA, COM PROFUNDIDADE DE 1,5 A 3,0M - EXECUÇÃO	3.788,00	
4.0	TRANSPORTE RODOVIÁRIO DE CARGA		
4.1	CARGA, TRANSPORTE E DESCARGA DE MATERIAL - DMT ATÉ 4 KM - EXECUÇÃO	24,634,60	
4.2	CARGA, TRANSPORTE E DESCARGA DE ENTULHO COM CAMINHÃO BASCULANTE (DMT 4 KM) - EXECUÇÃO	496,83	25.131,43 M3
5.0	TRANSPORTE RODOVIÁRIO DE CARGA		
5.1	TRANSPORTE COMERCIAL COM CAMINHÃO BASCULANTE 6m³, RODOVIA PAVIMENTADA, DMT 13KM (RACHÃO - 1,84t/m³, BRITA GRADUADA - 2,4t/m³). - EXECUÇÃO	321.198,18	TON / km

Rua Arnaldo Passos, nº 273 - Contato: (047) 3185-2003
CEP Nº 88.370-102 - Bairro Centro - Navegantes/SC

[Handwritten signatures and initials]

Registro realizado eletronicamente, para aferir acesse o código QR impresso na CAT vinculada ou diretamente no site: <https://www.crea-sc.org.br/creaem/valcertidao.php>, informando o número da Certidão de Aferimento Técnico e sua data de emissão.

Registro realizado a partir do protocolo nº 7.1900089/150 CAT nº 25201911150 de 17/10/2019, página 5 de 8





ESTADO DE SANTA CATARINA
PREFEITURA MUNICIPAL DE NAVEGANTES
SECRETARIA DE OBRAS E SERVIÇOS MUNICIPAIS
CNPJ Nº 83.102.855/0001-50

6.0	TRANSPORTE RODOVIÁRIO DE CARGA			
6.1	TRANSPORTE COMERCIAL COM CAMINHÃO BASCULANTE EM RODOVIA PAVIMENTADA (DMT 13 KM) – EXECUÇÃO	10.618,53	14.076,53	M3 / KM
6.2	TRANSPORTE COMERCIAL COM CAMINHÃO BASCULANTE 6M ³ , RODOVIA EM LEITO NATURAL, DMT 13KM – EXECUÇÃO	3.458,00		
7.0	COMPACTAÇÃO DE ATERRO E/OU DE BASE			
7.1	REGULARIZAÇÃO E COMPACTAÇÃO DE SUBLEITO – EXECUÇÃO		60.111,19	M2
8.0	COMPACTAÇÃO DE ATERRO E/OU DE BASE			
8.1	COMPACTAÇÃO MECANICA, SEM CONTROLE DE GC, COM COMPACTADOR PLACA – EXECUÇÃO		2.638,26	M3
9.0	TOPOGRAFIA			
9.1	LOCAÇÃO DE SERVIÇOS DE PAVIMENTAÇÃO – EXECUÇÃO		57.411,29	M2
10.0	TOPOGRAFIA			
10.1	LOCAÇÃO DE REDE DE DRENAGEM PLUVIAL – EXECUÇÃO		5.833,00	M
11.0	BASE E/OU SUB BASE			
11.1	REFORÇO DE SUBLEITO COM RACHÃO (E=18 CM), FORNECIMENTO E EXECUÇÃO, ADENSAMENTO E VIBRAÇÃO, MEDIDO APÓS COMPACTAÇÃO – EXECUÇÃO	7.167,67	15.688,34	M3
11.2	BASE DE BRITA GRADUADA BC (E=12 CM), FORNECIMENTO DOS MATERIAIS E EXECUÇÃO, MEDIDA APÓS COMPACTAÇÃO, EXCLUSIVE TRANSPORTE – EXECUÇÃO	4.799,60		
11.3	FORNECIMENTO DE MATERIAL GRANULAR DE EMPRÉSTIMO (AREIA), INCLUSIVE EXECUÇÃO, ADENSAMENTO E VIBRAÇÃO, MEDIDO APÓS COMPACTAÇÃO – EXECUÇÃO	816,81		
11.4	FORNECIMENTO DE MATERIAL PARA REATERRO DOS PASSEIOS (BARRO /ARGILA /SAIBRO), INCLUSIVE TRANSPORTE ATÉ 10 KM	2.638,26		
11.5	BASE EM PEDRA DE MÃO PARA ASSENTAMENTO DA GALERIA, FORNECIMENTO DE MATERIAL E EXECUÇÃO – EXECUÇÃO	266,00		
12.0	PAVIMENTAÇÃO EM LAJOTAS			
12.1	REVESTIMENTO COM LAJOTA SEXTAVADA, COM ESPESSURA DE 8,0 CM SOBRE COLCHÃO DE AREIA PARA ASSENTAMENTO E REJUNTAMENTO – FABRICAÇÃO E EXECUÇÃO		30.135,55	M2
13.0	PAVIMENTAÇÃO EM PAVER			
13.1	REVESTIMENTO INTERTRAVADO COM BLOCOS DE CONCRETO COM CIMENTO COM RESISTÊNCIA A COMPRESSÃO DE 35 MPA, COM ESPESSURA DE 8,0 CM COR CINZA SOBRE COLCHÃO DE PÓ DE PEDRA PARA ASSENTAMENTO E REJUNTAMENTO – FABRICAÇÃO E EXECUÇÃO	6.841,82	9.856,52	M2
13.2	REVESTIMENTO INTERTRAVADO COM BLOCOS DE CONCRETO COM CIMENTO COM RESISTÊNCIA E COMPRESSÃO DE 35 MPA, COM ESPESSURA DE 6,0 CM COR TERRACOTA SOBRE COLCHÃO DE PÓ DE PEDRA PARA ASSENTAMENTO E REJUNTAMENTO – FABRICAÇÃO E EXECUÇÃO	3.014,70		
14.0	CONTROLE TECNOLÓGICO DE MATERIAIS DE CONSTRUÇÃO CIVIL			
14.1	CONTROLE TECNOLÓGICO DAS PÇS DO PAVIMENTO (CONSIDERANDO 1 UNID/50 M ²) – LAJOTA – ENSAIO	799,00	1.147,00	UNID
14.2	CONTROLE TECNOLÓGICO DAS PÇS DO PAVIMENTO (CONSIDERANDO 1 UNID/50 M ²) – PAVER – ENSAIO	348,00		
15.0	MEIO FIO			
15.1	FORNECIMENTO E ASSENTAMENTO DE MEIO-FIO TIPO SARJETA EM CONCRETO PRÉ-MOLDADO FCK 20 MPA DIMENSÕES 100 X 25 X 25 CM SOBRE LASTRO DE BRITA E REJUNTADO COM ARGAMASSA CIM:AREIA TRAÇO 1:3 – FABRICAÇÃO E EXECUÇÃO	6.662,00	14.632,70	M
15.2	FORNECIMENTO E ASSENTAMENTO DE MEIO-FIO TIPO SARJETA REBAIXADO EM CONCRETO PRÉ-MOLDADO FCK 20 MPA DIMENSÕES 100 X 25 X 14,5 CM SOBRE LASTRO DE BRITA E REJUNTADO COM ARGAMASSA CIM:AREIA TRAÇO 1:3 – FABRICAÇÃO E EXECUÇÃO	1.499,70		
15.3	FORNECIMENTO E ASSENTAMENTO DE GUIA DE CONFINAMENTO EM CONCRETO PRÉ-MOLDADO FCK 20MPA, DIMENSÕES 100X10X30CM, SOBRE LASTRO DE BRITA E REJUNTADO COM ARGAMASSA CIM:AREIA TRAÇO 1:3 – FABRICAÇÃO E EXECUÇÃO	6.471,00		

Registro realizado eletronicamente, para afeirar acesso o código QR impresso na CAT vinculada ou direcionamento no site: <https://www.crea-sc.org.br/creaent/valcertidao.php>, informando o número da Certidão de Arquivo Técnico e sua data de emissão.

Registro realizado a partir do protocolo nº 71900089150 CAT nº 252019111150 de 17/10/2019, página 6 de 8



Rua Arnaldo Passos, nº 273 – Contato: (047) 3185-2003
CEP Nº 88.370-102 – Bairro Centro – Navegantes/SC

[Handwritten signatures and initials]



ESTADO DE SANTA CATARINA
PREFEITURA MUNICIPAL DE NAVEGANTES
SECRETARIA DE OBRAS E SERVIÇOS MUNICIPAIS
CNPJ Nº 83.102.855/0001-50

16.0	BOCA DE LOBO E/OU BUEIRO			
16.1	BOCA DE LOBO SIMPLES, NO PASSEIO COM TAMPA EM CONCRETO ARMADO EM ALVENARIA DE TIJOLO MACIÇO, REVESTIDA COM ARGAMASSA DE CIMENTO E AREIA SOBRE BASE DE CONCRETO SIMPLES FCK 15 MPA – FABRICAÇÃO E EXECUÇÃO	217,00		
16.2	BOCA DE BUEIRO PARA TUBOS DE 60 CM – FABRICAÇÃO E EXECUÇÃO	1,00	304,00	UNID
16.3	BOCA DE BUEIRO PARA TUBO DE 100 CM – FABRICAÇÃO E EXECUÇÃO	1,00		
16.4	BOCA DE LOBO SIMPLES, NA VIA COM GRELHA DE FERRO ARTICULADA, EM ALVENARIA DE TIJOLO MACIÇO, REVESTIDA COM ARGAMASSA DE CIMENTO E AREIA SOBRE BASE DE CONCRETO SIMPLES FCK 15 MPA – FABRICAÇÃO E EXECUÇÃO	85,00		
17.0	CAIXA DE LIGAÇÃO			
17.1	Caixa de Ligação / Passagem - CP01 – FABRICAÇÃO E EXECUÇÃO	55,00	109,00	UNID
17.2	Caixa de Ligação / Passagem - CP02 – FABRICAÇÃO E EXECUÇÃO	46,00		
17.3	Caixa de Ligação / Passagem - CP03 – FABRICAÇÃO E EXECUÇÃO	4,00		
17.4	Caixa de Ligação / Passagem - CP04 – FABRICAÇÃO E EXECUÇÃO	4,00		
18.0	POÇO DE VISITA			
18.1	POÇO DE VISITA E CHAMINÉ - PV01 – EXECUÇÃO	21,00	37,00	UNID
18.2	POÇO DE VISITA E CHAMINÉ - PV02 – EXECUÇÃO	11,00		
18.3	POÇO DE VISITA E CHAMINÉ - PV03 – EXECUÇÃO	2,00		
18.4	POÇO DE VISITA E CHAMINÉ - PV04 – EXECUÇÃO	3,00		
19.0	DRENAGEM			
19.1	TUBO DE CONCRETO ARMADO PS2 D=30 CM, FORNECIMENTO E ASSENTAMENTO INCLUSIVE REJUNTAMENTO COM GEOTÊXIL – EXECUÇÃO	744,50	5.498,00	M
19.2	TUBO DE CONCRETO ARMADO PS2 D=40 CM, FORNECIMENTO E ASSENTAMENTO, INCLUSIVE REJUNTAMENTO COM GEOTÊXIL – EXECUÇÃO	3.602,50		
19.3	TUBO DE CONCRETO ARMADO PS2 D=60 CM, FORNECIMENTO E ASSENTAMENTO, INCLUSIVE REJUNTAMENTO COM GEOTÊXIL – EXECUÇÃO	936,00		
19.4	TUBO DE CONCRETO ARMADO PA1 D=80CM, FORNECIMENTO E ASSENTAMENTO, INCLUSIVE REJUNTAMENTO COM GEOTÊXIL – EXECUÇÃO	96,00		
19.5	TUBO DE CONCRETO ARMADO PA1 D=100CM, FORNECIMENTO E ASSENTAMENTO, INCLUSIVE REJUNTAMENTO COM GEOTÊXIL – EXECUÇÃO	119,00		
20.0	GALERIA			
20.1	FORNECIMENTO E ASSENTAMENTO DE BSCC 2,00X1,50M, CLASSE 45 COM ALT 0 A 2,50M (PREFABRICADO), INCLUSIVE TRANSPORTE ATE O LOCAL DA OBRA – FABRICAÇÃO E EXECUÇÃO		335,00	M
21.0	REATERRO			
21.1	REATERRO DE VALA COM MATERIAL ESCAVADO, INCLUSIVE COMPACTAÇÃO MECÂNICA – EXECUÇÃO		8.324,86	M3
22.0	SERVIÇO NÃO RELACIONADO EM SISTEMA DE DRENAGEM			
22.1	PRANÇÃO EM MADEIRA DE 3ª QUALIDADE, ESPESSURA DE 2,5cm – EXECUÇÃO		1.569,76	M2
23.0	SERVIÇO NÃO RELACIONADO EM SISTEMA DE DRENAGEM			
23.1	ESGOTAMENTO DE VALA COM MOTO-BOMBA (POR HORA) – EXECUÇÃO		2.880,00	H
24.0	MUROS DE GABIÃO			
24.1	GABIÃO TIPO CAIXA 8X10, ZN/AL D=2,7MM, FORNECIMENTO E EXECUÇÃO, INCLUSIVE PEDRAS – EXECUÇÃO	74,00	85,04	M3
24.2	GABIÃO TIPO COLCHÃO ESP 0,23 M ZN/AL, FORNECIMENTO E EXECUÇÃO, INCLUSIVE PEDRAS (48,00m²) – EXECUÇÃO	11,04		
25.0	REBAIXAMENTO DE LENÇOL FREÁTICO			
25.1	REBAIXAMENTO COM PONTEIRAS FILTRANTES A VACUO (1 LINHA DE PONTEIRAS) – EXECUÇÃO		670,00	M
26.0	DRENO			
26.1	CAMADA DRENANTE COM BRITA E GEOTÊXIL – EXECUÇÃO		670,00	M
27.0	CALÇADA DE PAVER			

Registro realizado eletronicamente, para afeirar acesso o código QR impresso na CAT vinculada ou direcionamento no site: <https://www.crea-sc.org.br/creane/validarcatid.php>, informando o número da Certidão de Arquivo Técnico e sua data de emissão.

Registro realizado a partir do protocolo nº 71900089150 CAT nº 25201911150 de 17/10/2019, página 7 de 8



Rua Arnaldo Passos, nº 273 – Contato: (047) 3185-2003
CEP Nº 88.370-102 – Bairro Centro – Navegantes/SC

[Handwritten signatures and initials]



ESTADO DE SANTA CATARINA
PREFEITURA MUNICIPAL DE NAVEGANTES
SECRETARIA DE OBRAS E SERVIÇOS MUNICIPAIS
CNPJ Nº 83.102.855/0001-50

27.1	REVESTIMENTO INTERTRAVADO COM BLOCOS DE CONCRETO COM CIMENTO COM RESISTÊNCIA E COMPRESSÃO DE 35 MPA, COM ESPESURA DE 6,0 CM COR CINZA SOBRE COLCHÃO DE PÓ DE PEDRA PARA ASSENTAMENTO E REJUNTAMENTO – EXECUÇÃO	17.027,08	17.587,72	M2
27.2	REVESTIMENTO INTERTRAVADO COM BLOCOS DE CONCRETO COM CIMENTO COM RESISTÊNCIA E COMPRESSÃO DE 35 MPA, COM ESPESURA DE 6,0 CM COR VERMELHO SOBRE COLCHÃO DE PÓ DE PEDRA PARA ASSENTAMENTO E REJUNTAMENTO – EXECUÇÃO	560,64		
28.0	SINALIZAÇÃO TÁTIL			
28.1	PISO PODOTÁTIL (ALERTA) COR VERMELHA COM RESISTENCIA A COMPRESSÃO DE 35 MPA, COM ESPESURA DE 6,00 CM E COLCHAO DE PÓ-DEPEDRA PARA ASSENTAMENTO E REJUNTAMENTO. – EXECUÇÃO	171,81	202,49	M2
28.2	PISO PODOTÁTIL (GUIA) COR VERMELHA COM RESISTENCIA A COMPRESSÃO DE 35 MPA, COM ESPESURA DE 6,0 CM E COLCHÃO DE PÓ-DEPEDRA PARA ASSENTAMENTO E REJUNTAMENTO – EXECUÇÃO	30,68		
29.0	SINALIZAÇÃO VIÁRIA HORIZONTAL			
29.1	PINTURA FAIXAS, SETAS E ZEBRADOS, BASE ACRILICA - 2 ANOS. FORNECIMENTO E EXECUÇÃO. – EXECUÇÃO		1.714,57	M2
30.0	SINALIZAÇÃO VIÁRIA VERTICAL			
30.1	FORNECIMENTO E IMPLANTAÇÃO PLACA DE SINALIZAÇÃO SEMI-REFLETIVA – EXECUÇÃO		50,91	M2
31.0	BOCA DE LOBO			
31.1	DEMOLIÇÃO DE BOCA-DE-LOBO (1,05 M²/UNID) – REMOÇÃO		198,14	UNID
32.0	PASSEIO			
32.1	DEMOLIÇÃO MECANICA DE CALÇADA DE PASSEIO CIMENTADO C/ESPESURA ATÉ 10 CM, INCLUSIVE AFASTAMENTO LATERAL DENTRO DO CANTEIRO DE SERVIÇOS – DEMOLIÇÃO		1.688,08	M2
33.0	EQUIPAMENTO URBANO			
33.1	REMOÇÃO E REALOCAÇÃO DE POSTES – REMOÇÃO E EXECUÇÃO	4,00	58,00	UNID
33.2	EMOÇÃO E REPLANTIO DE ÁRVORE EM LOGRADOURO PÚBLICO INCLUSIVE TRANSPORTE ABERTURA DA COVA TERRA ESTRUMADA ESTACA DE MADEIRA (TUTOR) – REMOÇÃO E EXECUÇÃO	54,00		
34.0	PAVIMENTAÇÃO EM LAJOTAS			
34.1	ARRANCAMENTO E REMOÇÃO DE LAJOTA – REMOÇÃO		356,27	M2
35.0	MEIO FIO			
35.1	ARRANCAMENTO E REMOÇÃO DE MEIO- FIO – REMOÇÃO		1.046,55	M
36.0	REVESTIMENTO DE MATERIAL NÃO RELACIONADO			
36.1	EXECUÇÃO DE TERRAPLENAGEM E PREPARO DE AREA VERDE (CANTEIRO PARA GRAMADO) EXECUÇÃO		2.590,89	M2

Navegantes, 14 de outubro de 2019.

NOME: SEBASTIÃO ALVES DA SILVA
CARGO: SECRETÁRIO DE OBRAS E SERVIÇOS MUNICIPAIS
CPF Nº: 647.138.739-34

Rua Arnaldo Passos, nº 273 – Contato: (047) 3185-2003
CEP Nº 88.370-102 – Bairro Centro – Navegantes/SC

10
11
12
13
14
15
16
17
18
19
20



Certidão de Acervo Técnico - CAT
Resolução nº 1.025, de 20 de outubro de 2009
Conselho Regional de Engenharia e Agronomia de Santa Catarina

CREA-SC

CAT COM REGISTRO DE ATESTADO.
252019107797
Atividade concluída

CERTIFICAMOS, em cumprimento ao disposto na Resolução nº 1.025, de 30 de outubro de 2009 do Confea, que consta dos assentamentos deste Conselho Regional de Engenharia e Agronomia de Santa Catarina - CREA-SC, o Acervo Técnico do(a) profissional e Anotação(ões) de Responsabilidade Técnica-ART abaixo descritos:

Profissional.: **WALNEY AGILIO RAIMONDI**

Registro.....: SC S1 075674-7

C.P.F.....: 040.457.329-00

Data Nasc.....: 08/12/1983

Títulos.....: ENGENHEIRO CIVIL

DIPLOMADO EM 19/06/2006 PELO(A)

UNIVERSIDADE DO VALE DO ITAJAI

ITAJAI - SC

•ART 6292786-8

Empresa.....: CR ARTEFATOS DE CIMENTO LTDA

Proprietário.: PREFEITURA MUNICIPAL DE NAVEGANTES

Endereço Obra: AV PREF JOSE J MAFRA, AV C JOAO GAYA 100

Bairro..... ITACOLOMI

88375 - NAVEGANTES - SC

Registrada em: 25/08/2017

Baixada em.. 28/08/2017

Período (Previsto) - Início: 17/02/2016 Término.....: 31/12/2017

Autoria: INDIVIDUAL

Tipo...: SUBST. ART VINCULADA A ART: 6198565-7

Profissional: 075674-7 WALNEY AGILIO RAIMONDI

EXECUCAO

ESCAVACAO EM TERRA

Dimensão do Trabalho ...: 34.572,62 METRO(S) CUBICO(S)

TOPOGRAFIA

Dimensão do Trabalho ...: 41.319,86 METRO(S) QUADRADO(S)

TRANSPORTE RODOVIARIO DE CARGA

Dimensão do Trabalho ...: 405.983,13 METROS CUBICOS/KM

BASE E/OU SUB-BASE

Dimensão do Trabalho ...: 13.217,94 METRO(S) CUBICO(S)

ESCORAMENTO

Dimensão do Trabalho ...: 13.800,17 METRO(S) QUADRADO(S)

DRENAGEM

Dimensão do Trabalho ...: 6.970,25 METRO(S)

IMPRIMACAO

Dimensão do Trabalho ...: 40.742,15 METRO(S) QUADRADO(S)

CONCRETO ASFALTICO

Dimensão do Trabalho ...: 2.849,46 TONELADA(S)

FABRICACAO

EXECUCAO

PAVIMENTACAO EM PAVER

Dimensão do Trabalho ...: 22.398,49 METRO(S) QUADRADO(S)

MEIO FIO

Dimensão do Trabalho ...: 8.746,70 METRO(S)

EXECUCAO

Certidão de Acervo Técnico nº 252019107797 emitida em 30/07/2019

Registro realizado eletronicamente, para afeirar, acesse o código QR impresso na CAT vinculada ou diretamente no site: <https://www.crea-sc.org.br/crea/validacao.php>, informando o número da Certidão de Acervo Técnico e sua data de emissão.

Registro realizado a partir do protocolo nº 71900060570 CAT nº 252019107797 de 30/07/2019, página 1 de 6



[Handwritten signature]

[Handwritten mark]





Certidão de Acervo Técnico - CAT
Resolução nº 1.025, de 20 de outubro de 2009
Conselho Regional de Engenharia e Agronomia de Santa Catarina

CREA-SC

CAT COM REGISTRO DE ATESTADO.
252019107797
Atividade concluída

GALERIA

Dimensão do Trabalho ...: 1.376,00 METRO(S)

PINTURA DE LIGACAO

Dimensão do Trabalho ...: 18.921,37 METRO(S) QUADRADO(S)

OBRA DE MACRODRENAGEM E PAVIMENTACAO DA AVENIDA PREFEITO JOSE JUVENAL
MAFRA AVENIDA CONSELHEIRO JOAO GAYA RUA MANOEL MOREIRA MAIA E TRECHO DA AVENIDA JOAO
SACAVEM CONFORME CR167 2015 CT 041 2016

•ART 6292825-5

Empresa.....: CR ARTEFATOS DE CIMENTO LTDA
Proprietário.: PREFEITURA MUNICIPAL DE NAVEGANTES
Endereço Obra: AV PREF JOSE J MAFRA, AV C JOAO GAYA 100
Bairro..... ITACOLOMI

88375 - NAVEGANTES - SC

Registrada em: 25/08/2017 Baixada em.. 28/08/2017

Período (Previsto) - Início: 17/02/2016 Término.....: 31/12/2017

Autoria: INDIVIDUAL

Tipo...: SUBST. ART VINCULADA A ART: 6290384-9

Profissional: 075674-7 WALNEY AGILIO RAIMONDI

EXECUCAO

SINALIZACAO DE SEGURANCA

Dimensão do Trabalho ...: 3.335,00 METRO(S)

REATERRO

Dimensão do Trabalho ...: 21.719,92 METRO(S) CUBICO(S)

ENROCAMENTO

Dimensão do Trabalho ...: 25,00 METRO(S) CUBICO(S)

REBAIXAMENTO DE LENCOL FREATICO

Dimensão do Trabalho ...: 2.088,50 METRO(S) QUADRADO(S)

FABRICACAO

EXECUCAO

BOCA DE LOBO E/OU DE BUEIRO

Dimensão do Trabalho ...: 318,00 UNIDADE(S)

EXECUCAO

POCO DE VISITA

Dimensão do Trabalho ...: 13,00 UNIDADE(S)

TERRAPLENAGEM

Dimensão do Trabalho ...: 40.742,15 METRO(S) QUADRADO(S)

SINALIZACAO HORIZONTAL

Dimensão do Trabalho ...: 4.255,25 METRO(S) QUADRADO(S)

MUROS DE GABIAO

Dimensão do Trabalho ...: 108,00 METRO(S) CUBICO(S)

DEMOLICAO

REMOCAO

PAVIMENTACAO ASFALTICA

Dimensão do Trabalho ...: 652,95 METRO(S) QUADRADO(S)

REMOCAO

PAVIMENTACAO EM LAJOTAS

Dimensão do Trabalho ...: 30.857,00 METRO(S) QUADRADO(S)

MEIO FIO

Certidão de Acervo Técnico nº 252019107797 emitida em 30/07/2019

Registro realizado eletronicamente, para afeirar acesse o código QR impresso na CAT vinculada ou diretamente no site: <https://www.crea-sc.org.br/creantel/valcertidao.php>, informando o número da Certidão de Acervo Técnico e sua data de emissão.

Registro realizado a partir do protocolo nº 71900060570
CAT nº 252019107797 de 30/07/2019, página 2 de 6



[Handwritten signatures and initials in blue ink]



Certidão de Acervo Técnico - CAT
Resolução nº 1.025, de 20 de outubro de 2009

Conselho Regional de Engenharia e Agronomia de Santa Catarina

CREA-SC

CAT COM REGISTRO DE ATESTADO.

252019107797

Atividade concluída

Dimensão do Trabalho ...: 7.402,50 METRO(S)

OBRA DE MACRODRENAGEM E PAVIMENTACAO DA AVENIDA PREFEITO JOSE JUVENAL
MAFRA AVENIDA CONSELHEIRO JOAO GAYA RUA MANOEL MOREIRA MAIA E TRECHO DA AVENIDA JOAO
SACAVEM CONFORME CR167 2015 CT 041 2016

CERTIFICAMOS, finalmente, que se encontra vinculado à presente Certidão de Acervo Técnico - CAT, certificado conforme processo n. 71900060570, o atestado anexo expedido pelo contratante da obra/serviço, a quem cabe a responsabilidade pela veracidade e exatidão das informações nele constantes.

Certidão de Acervo Técnico n. 252019107797
30/07/2019, 14:19:52

A CAT à qual o atestado está vinculado é o documento que comprova o registro do atestado no CREA.
A CAT à qual o atestado está vinculado constituirá prova de capacidade técnico-profissional da pessoa jurídica somente se o responsável técnico indicado estiver ou venha a ser integrado ao seu quadro técnico por meio de declaração entregue no momento da habilitação ou da entrega das propostas.
A CAT é válida em todo o território nacional.

A CAT perderá a validade no caso de modificação dos dados técnicos qualitativos e quantitativos nele contidos, bem como de alteração da situação do registro da ART.
A autenticidade e a validade desta certidão deve ser confirmada no site do CREA-SC (www.crea-sc.org.br) ou no site do CONFEA (www.confea.org.br).
A falsificação deste documento constitui crime previsto no Código Penal Brasileiro, sujeitando o autor à respectiva ação penal.



Conselho Regional de Engenharia e Agronomia de Santa Catarina
Rodovia Admar Gonzaga, 2125 - Itacorubi - Florianópolis (SC), CEP: 88034-001
Telefone: (48) 3331-2000 Fax: (48) 3331-2009 E-mail: crea-sc@crea-sc.org.br



Registro realizado eletronicamente, para afeirar acesse o código QR impresso na CAT vinculada ou direlamente no sítio: <https://www.crea-sc.org.br/creane/valcertidao.php>, informando o número da Certidão de Acervo Técnico e sua data de emissão.

Registro realizado a partir do protocolo nº 71900060570
CAT nº 252019107797 de 30/07/2019, página 3 de 6



Certidão de Acervo Técnico nº 252019107797 emitida em 30/07/2019

[Handwritten signatures and initials]



ATESTADO DE CAPACIDADE TÉCNICA

PREFEITURA DO MUNICÍPIO DE NAVEGANTES, RUA JOÃO EMÍLIO Nº 100 - CENTRO - NAVEGANTES - SC, inscrita sob o CNPJ 83.102.855/0001-50 atesta para os devidos fins, que a empresa CR ARTEFATOS DE CIMENTO LTDA, inscrita sob o CNPJ nº 01.650.178/0001-40 e registrada com o CREA/SC 044591-5, situada na Rua Mônica Gisele Elísio, nº 101, Bairro Cidade Nova, Itajaí/SC, tendo como responsável Técnico o ENGº CIVIL WALNEY AGÍLIO RAIMONDI - CREA/SC 075.674-7, fabricou, forneceu e executou material para a seguinte obra, satisfazendo plenamente as indicações de projetos dos respectivos contratos, conforme abaixo:

Execução de Serviços de Macrodrenagem e Pavimentação da Avenida Prefeito José Juvenal Mafra, Avenida Conselheiro João Gaya, Rua Manoel Moreira Maia e Trecho da Avenida João Sacavem - Navegantes/SC. Conforme Concorrência nº 167/2015 - CT nº 041/2016 - Período da Obra: 17/02/2016 a 24/08/2017 - ART 6198565-7 e ART COMPLEMENTAR 6290384-9.

Item	Descrição	Qtde.	Unid.
1	Escavação mecânica de material de 1ª categoria, em vala não escorada, com escavadeira hidráulica, com profundidade até 1,5m, sem esgotamento	21.436,0 2	34.572,6 2 M3
2	Escavação mecânica de material de 1ª categoria, em vala não escorada, com escavadeira hidráulica, com profundidade de 1,5 a 3,0 m sem esgotamento	13.136,6 0	
3	Locação de obras de pavimentação e controle de greide, com equipamentos topográficos		41.319,86 M2
4	Transporte de entulho e materiais reaproveitados, com caminhão basculante, rodovia pavimentada (dmt = 5km)	25.410,0 0	405.983,13 M3/KM
5	Transporte comercial com caminhão basculante, rodovia pavimentada (dmt=5km)	83.343,4 9	
6	Transporte comercial com caminhão basculante, rodovia pavimentada (dmt=10km)	73.299,6 3	
7	Transporte comercial com caminhão basculante, rodovia pavimentada (dmt=17km)	223.930,01	
8	Reforço do subleito com pedra rachão, fornecimento dos materiais, execução e compactação, exclusive transporte	8.148,39	13.217,94 M3
9	Base de brita graduada BC, fornecimento de materiais e execução medida após compactação, exclusive transporte	5.069,55	
10	Escoramento de valas com blindagens, estroncas e acessórios cravados em aço, cravados e movimentados por escavadeiras hidráulicas, com profundidade de até 3,00m e largura até 4,00m - composição de preço		13.800,17 M2
11	Drenagem com tubo de concreto simples ps2 d=30cm, fornecimento e assentamento, inclusive rejuntamento com geotêxtil	1.081,70	6.970,25 M
12	Drenagem com tubo de concreto simples ps2 d=40cm, fornecimento e assentamento, inclusive rejuntamento com argamassa e geotêxtil	339,20	
13	Drenagem com tubo de concreto armado pa-1 d=60cm, fornecimento e assentamento, inclusive rejuntamento com argamassa e geotêxtil	365,20	
14	Drenagem com tubo de concreto armado pa1 d=80cm, fornecimento e assentamento, inclusive rejuntamento com argamassa e geotêxtil	3.808,15	

Registro realizado eletronicamente, para aferir, acesse o código QR impresso na CAT vinculada ou direitamento no site: <https://www.crea-sc.org.br/crea/valcertidao.php>, informando o número da Certidão de Arquivo Técnico e sua data de emissão.

Registro realizado a partir do protocolo nº 71900060570 CAT nº 252019107797 de 30/07/2019, página 4 de 6



[Handwritten signatures and initials]



ESTADO DE SANTA CATARINA
PREFEITURA MUNICIPAL DE NAVEGANTES
SECRETARIA DE OBRAS E SERVIÇOS MUNICIPAIS

15	Drenagem com assentamento de galeria pré-fabricada BSCC 2,0x1,5m, inclusive rejunte com argamassa e geotêxtil	327,00		
16	Drenagem com assentamento de galeria pré-fabricada BSCC 3,0x1,5m, inclusive rejunte com argamassa e geotêxtil	1.049,00		
17	Imprimação da base de pavimentação com asfalto diluído cm-30. Fornecimento e execução	40.742,15		M2
18	Pintura de ligação com emulsão rr-2c. Fornecimento e execução	18.921,37		M2
19	Fornecimento e execução de revestimento em Concreto Betuminoso Usinado a Quente (CBUQ) CAP 50/70, com espessura de 6,0cm, incluindo usinagem e execução, exclusive transporte da usina para o local	2.849,46		TON
20	Pavimentação com blocos de concreto intertravdo (paver) 20x10x10cm, com resistência a compressão de 50Mpa, cor cinza claro, sobre colchão de pó-de-pedra para assentamento (e=4cm), inclusive rejuntamento com pó-de-pedra compactação mecânica. Fornecimento de todos os materiais e execução	22.398,49		M2
21	Fornecimento e assentamento de meio-fio tipo sarjeta em concreto pré-moldado fck 20MPa, dimensões 100x25x25cm, sobre lastro de brita e rejuntado com argamassa cim:areia traço 1:3	4.452,00		
22	Fornecimento e assentamento de meio-fio tipo sarjeta rebaixado em concreto pré-moldado fck 20MPa, dimensões 100x25x14,5cm, sobre lastro de brita e rejuntado com argamassa cim:areia traço 1:3	769,70	8.746,70	M
23	Fornecimento e assentamento de guia de confinamento (meio-fio reto) em concreto pré-moldado fck 20MPa, dimensões 100x12x30cm, sobre lastro de brita e rejuntado com argamassa	3.525,00		
24	Assentamento de galeria pré-fabricada BSCC 2,0x1,5m, inclusive rejunte com argamassa e geotêxtil	327,00	1.376,00	M
25	Assentamento de galeria pré-fabricada BSCC 3,0x1,5m, inclusive rejunte com argamassa e geotêxtil	1.049,00		
26	Sinalização de segurança de obra viárias diurna / noturna composta por tela tapume PVC, cone de PVC h=0.75 m, incluindo balde plástico, lâmpada, bocal e fiação	3.335,00		M
27	Remoção de pavimento em lajotas sextavadas ou paralelepípedos com reaproveitamento, inclusive carga e descarga.	30.857,00		M2
28	Arrancamento e remoção de meio-fio em concreto ou pedra, sem reaproveitamento, inclusive carga e descarga.	7.402,50		M
29	Demolição e remoção de pavimentação asfáltica, inclusive carga e descarga	652,95		M2
30	Reaterro compactado, com material granular reaproveitado da escavação, adensado e vibrado.	21.719,92		M3
31	Enrocamento - Fornecimento e lançamento do material	25,00		M3
32	Rebaixamento de lençol freático com ponteiros filtrantes a vácuo (1 linha de ponteiros). Fornecimento de todos os materiais, equipamentos, instalação e despesas de operação.	2.088,50		M
33	Boca de lobo (BLG) com grelha de ferro fundido, em alvenaria de tijolo maciço, vigamento em concreto armado, revestida internamente com argamassa de cimento e areia sobre base de concreto simples.	236,00	318,00	UNI D
34	Boca de lobo no passeio (BL), com tampa em concreto armado, em alvenaria de tijolo maciço, vigamento em concreto armado, revestida	82,00		

Registro realizado eletronicamente, para aferir, acesse o código QR impresso na CAT vinculada ou diretamente no site: <https://www.crea-sc.org.br/creante/validacao.php>, informando o número da Certidão de Aferência Técnica e sua data de emissão.

Registro realizado a partir do protocolo nº 71900060570 CAT nº 252019107797 de 30/07/2019, página 5 de 6



Handwritten signatures and initials in blue ink.



ESTADO DE SANTA CATARINA
PREFEITURA MUNICIPAL DE NAVEGANTES
SECRETARIA DE OBRAS E SERVIÇOS MUNICIPAIS

	internamente com argamassa de cimento e areia sobre base de concreto simples.			
35	Poço de visita e chaminé - PV03 / D=80cm. Fornecimento dos materiais e execução, inclusive tampão de ferro fundido'	3,00	13,00	UNI D
36	Poço de visita e chaminé - PV03-B / até 3x D=80cm. Fornecimento e execução.	10,00		
37	Terraplenagem e compactação de subleito até 20cm de espessura		40.742,15	M2
38	Pintura faixas de pedestre, sinalização horizontal e ciclovia, com tinta retrorrefletiva a base acrílica com microsferas de vidro - 2 anos. Fornecimento e execução.		4.255,25	M2
39	Base em pedra de mão para assentamento da galeria e gabião, fornecimento de material e execução.		108,00	M3

Registro realizado eletronicamente, para saber o código QR impresso na CAT, vinculada ou direcionamento no site: <https://www.crea-sc.org.br/creant/validacao.php>, informando o número da Certidão de Acervo Técnico e sua data de emissão.

Registro realizado a partir do protocolo nº 71900060570
CAT nº 252019107797 de 30/07/2019, página 6 de 6



SEBASTIÃO ALVES DA SILVA
Secretário de Obras e Serviços Municipais
CPF nº 647.138.739-34

Navegantes, 24 de agosto de 2017.

JOSÉ FERNANDO VIEIRA
Engenheiro Fiscal de Obras
CREA nº 056.891-4



Registro realizado a partir do protocolo nº 71900060570
CAT nº 252019107797 de 30/07/2019, página 6 de 6

1
2
3
4
5
6
7
8
9
10
11
12
13
14
15
16
17
18
19
20
21
22
23
24
25
26
27
28
29
30
31
32
33
34
35
36
37
38
39
40
41
42
43
44
45
46
47
48
49
50
51
52
53
54
55
56
57
58
59
60
61
62
63
64
65
66
67
68
69
70
71
72
73
74
75
76
77
78
79
80
81
82
83
84
85
86
87
88
89
90
91
92
93
94
95
96
97
98
99
100



**ATESTADO DE CAPACIDADE
TÉCNICO - OPERACIONAL**

CR 001/2023

CR Artefatos de Cimento Ltda., estabelecida à Rua Mônica Gisele Eliseo, nº. 101, no bairro Cidade Nova, na cidade de Itajaí, SC, com o CNPJ sob o nº. 01.650.178/0001-40, declara que disponibilizará todos os equipamentos necessários para a realização da obra objeto desta licitação. Os equipamentos a disposição na sede da empresa são:

Equipamentos	Quantitativo e descritivo das funções
ESCAVADEIRAS HIDRÁULICAS	PEDREIRO / CALCETEIRO
RETRO-ESCAVADEIRA	SERVENTE
CAMINHÃO BASCULANTE	TUBULADOR / CALCETEIRO
ROLO COMPRESSOR	ENCARREGADO
MOTONIVELADORA	ENGENHEIRO CIVIL
CAMINHÃO MUCK	MOTORISTA / OPERADOR
CAMINHÃO BETONEIRA	TOPÓGRAFO / AUXILIAR
VIBROACABADORA	
ESPARGIDOR	

Informamos que dispomos de quantitativos de pessoal especializado e operacional que estarão disponibilizados para os serviços licitados, caso contratado, e que estes podem ser examinados na sede da empresa. Declaramos possuir todos os materiais e equipamentos de segurança necessários para a realização dos serviços licitados, assim como nos comprometemos a utilizá-los na obra, garantindo que não haverá qualquer tipo de paralisação dos serviços por falta de materiais/equipamentos e mão de obra especializada, adequada e disponível para a realização do objeto da licitação, bem como da qualificação dos profissionais da equipe técnica (contendo nomes e funções) que serão responsáveis diretamente pela execução dos trabalhos

Declaramos que o técnico que se responsabilizará diretamente pelos trabalhos será: o Sr. Walney A. Raimondi CREA 075.674-7, engenheiro civil, residente e domiciliado na Rua 3610 nº 200 – Apto 402 – Ed. Celebration, bairro: Centro, cidade: Balneário Camboriú, Estado: SC

Declaramos possuir ferramentas apropriadas para a execução dos serviços manuais e de acabamento, cita-se: carrinhos de mão, pás, enxadas, poli corte, colher de pedreiro, placa vibratória, nível de pedreiro, betoneira e outros.

Igualmente, declaramos, sob as penas contratuais no caso de perfídia, que os elementos colocados em disponibilidade, acima declarados, irão atender, suficientemente e de forma plenamente adequada a todas as condições do futuro contrato, no que se refere à capacidade técnica e operativa, tanto na execução, como na conclusão das obras, nos prazos estabelecidos, em conformidade com o solicitado.

Walney Agilio Raimond
Eng. Civil - CREA 075.674-7
47 9983-6155 / 3346-5605

Eng. Civil Walney A. Raimondi
CPF 040.457.329-00
CREA 075.674-7

C. R. Artefatos de
Cimento
CNPJ 01.650.178/0001-40

Itajaí, 30 de janeiro de 2024.



CR ARTEFATOS DE CIMENTO LTDA.

CNPJ: 01.650.178/0001.40

DECLARAÇÃO DE RESPONSÁVEL TÉCNICO

CR 001/2023

Por este instrumento, declaramos que o responsável técnico da empresa **CR Artefatos de Cimento Ltda** será o Engenheiro civil **WALNEY AGILIO RAIMONDI**, portador do CPF nº 040.457.329-00, RG nº. 4.284.485-1, CREA nº. SC S1 075674-7, Residente e domiciliado na Rua 3610, nº 200 – Apto 402 – Ed. Celebration, bairro: Centro, cidade: Balneário Camboriú/SC, que acompanhará a execução dos serviços e responderá também perante a Administração por todos os atos e comunicações formais que trata o objeto desta licitação.

Walney Agilio Raimond
Eng. Civil - CREA 075.674-7
47/9983-6155 / 3346-5005

Eng. Civil Walney Agílio Raimondi

CPF 040.457.329-00

CREA 075.674-7

1.650.178/0001-40

CR ARTEFATOS DE
CIMENTO LTDA

Rua Mônica Gisele Elísio, 101
Cidade Nova - CEP 88308-691

ITAJAÍ - SC

Itajaí, 30 de janeiro de 2024.



DECLARAÇÃO DE GARANTIA

CR 001/2023

A empresa **CR Artefatos de Cimento Ltda.**, inscrita sob o CNPJ nº.: 01.650.178/0001-40, sediada na Rua Mônica Gisele Elísio, 101, bairro Cidade Nova, na cidade de Itajaí – SC, DECLARA que após o recebimento definitivo do objeto contratual, por parte do MUNICÍPIO DE ILHOTA, a empresa ficará ainda, responsável pelo prazo de 05 (cinco) anos, por quaisquer defeitos, ainda que resultantes dos materiais empregados quer sejam eles de natureza técnica ou operacional, obrigando-se às suas expensas, a reparações e/ou substituições que se fizerem necessárias para o perfeito cumprimento do contrato.

Walney Agílio Raimond
Eng. Civil - CREA 075.674-7
47 9983-6155 / 3306-5005

Eng. Civil Walney Agílio Raimondi

R.G.: 4.284.485-1 CPF: 040.457.329-00

CREA 075.674-7

01.650.178/0001-40

CR ARTEFATOS DE
CIMENTO LTDA

Rua Mônica Gisele Elísio, 101
Cidade Nova - CEP 88308-691

ITAJAÍ - SC

Itajaí, 30 de janeiro de 2024.



Method

The first step in the method is to identify the key variables that will be measured. These variables are then used to develop a set of hypotheses that can be tested. The next step is to design the study and collect data. This is followed by data analysis and interpretation of the results. The final step is to write up the findings and draw conclusions.

The method is based on the following principles: objectivity, reliability, and validity. It is a systematic approach to the study of human behavior and the environment.



DECLARAÇÃO DE CONHECIMENTO

CR 001/2023

A empresa **CR Artefatos de Cimento Ltda.**, inscrita sob o CNPJ nº.: **01.650.178/0001-40**, sediada na Rua Mônica Gisele Elísio, 101, bairro Cidade Nova, na cidade de Itajaí – SC, Declara que tomou conhecimento da referida obra de **PAVIMENTAÇÃO ASFÁLTICA E SINALIZAÇÃO VIÁRIA DA RUA PEDRO JACOB NO BAIRRO BOA VISTA, MUNICÍPIO DE ILHOTA/SC - COM ÁREA DE PAVIMENTAÇÃO DE 25.448,75M²** e que tem pessoal capacitado para execução da mesma, inclusive disponibilidade dos equipamentos necessários para execução cabal do objeto licitado, e que é de sua responsabilidade de CONTRATADA qualquer tipo de licenças que se fizer necessário durante a prestação de serviços.

Walney Agílio Raimond
Eng. Civil - CREA 075.674-7
47 9983-6155 / 3346-5005

Eng. Civil Walney Agílio Raimondi

R.G.: 4.284.485-1 CPF: 040.457.329-00

CREA 075.674-7

01.650.178/0001-40

CR ARTEFATOS DE
CIMENTO LTDA

Rua Mônica Gisele Elísio, 101
Cidade Nova - CEP 88308-691

ITAJAÍ - SC

Itajaí, 30 de janeiro de 2024



DECLARAÇÃO DE VISTORIA

CR 001/2023

A empresa **CR Artefatos de Cimento Ltda.**, inscrita sob o CNPJ nº.: 01.650.178/0001-40, sediada na Rua Mônica Gisele Elísio, 101, bairro Cidade Nova, na cidade de Itajaí – SC, DECLARA, que o Engº Civil Walney Agílio Raimondi – CREA/SC 075674-7, responsável técnico desta empresa realizou visita in loco às instalações da CONTRATANTE, referente ao objeto da Concorrência **001/2023 - PMI**, como forma de conhecer a estrutura e as suas necessidades, de forma a possibilitar a apresentação de proposta que coadune com o objeto licitado e possui total conhecimento da obra referente ao objeto da licitação e das condições e características do local onde será executado a obra de **PAVIMENTAÇÃO ASFÁLTICA E SINALIZAÇÃO VIÁRIA DA RUA PEDRO JACOB NO BAIRRO BOA VISTA, MUNICÍPIO DE ILHOTA/SC - COM ÁREA DE PAVIMENTAÇÃO DE 25.448,75M².**

Declara, também, que o eventual desconhecimento das condições e características do local onde será realizada a obra não poderá ser alegado, a qualquer tempo, como motivo para quaisquer reivindicações durante a vigência do contrato.

Assim sendo, para fins que se fizer de direito, e por possuir poderes legais para tanto, firmo a presente.

Walney Agílio Raimondi
Eng. Civil - CREA 075.674-7
47 9983-6155 / 3346-5005

Eng. Civil Walney Agílio Raimondi

R.G.: 4.284.485-1 CPF: 040.457.329-00

CREA 075.674-7

01.650.178/0001-40

CR ARTEFATOS DE
CIMENTO LTDA

Rua Mônica Gisele Elísio, 101
Cidade Nova - CEP 88308-691

ITAJAÍ - SC

Itajaí, 30 de janeiro de 2024.

CERTIDÃO RECUPERAÇÃO JUDICIAL, EXTRAJUDICIAL E FALÊNCIA Nº: 1364033
Comarcas e Turmas Recursais (Primeiro Grau)

CERTIFICAMOS, na forma da lei, que, consultando os sistemas processuais, **NÃO CONSTAM** em tramitação nas comarcas do Estado de Santa Catarina **AÇÕES FALIMENTARES EM GERAL** contra:

NOME: CR ARTEFATOS DE CIMENTO LTDA
Raiz do CNPJ: 01.650.178
País endereço da sede : BRASIL
Estado endereço da sede : SANTA CATARINA
Município endereço da sede : ITAJAI
Endereço da sede : RUA MONICA GISELE ELISIO, 101

Certidão emitida às 13:25 de 03/01/2024.

a) Os dados que serviram de parâmetro para a realização da busca e para expedição desta certidão são de responsabilidade do(a) solicitante, inexistindo qualquer conexão com a Receita Federal ou outra instituição pública para autenticação das informações prestadas, competindo ao(a) interessado(a) ou destinatário(a) sua conferência.

b) Certidão expedida gratuitamente, nos termos da Resolução CNJ n. 121/2010 e Resolução Conjunta GP/CGJ n. 6/2023.



A confirmação de autenticidade desta certidão estará disponível pelo prazo de 90 dias, contados da emissão do documento, no endereço <https://certidoes.tjsc.jus.br/download>

[Handwritten signatures and initials in blue ink]





Secretaria da Micro e Pequena Empresa
Secretaria de Racionalização e Simplificação
Departamento de Registro Empresarial e Integração



CERTIDÃO SIMPLIFICADA DIGITAL

Certificamos que as informações abaixo constam dos documentos arquivados nesta Junta Comercial e são vigentes na data de sua expedição.

EMPRESA			
Nome Empresarial: C R ARTEFATOS DE CIMENTO LTDA			
Natureza Jurídica: SOCIEDADE EMPRESÁRIA LIMITADA			
NIRE(sede)	CNPJ	Arquivamento do ato Constitutivo	Início da atividade
42202279639	01.650.178/0001-40	04/02/1997	01/02/1997
Endereço: RUA MONICA GIZELE ELISIO, 101, CIDADE NOVA, ITAJAÍ, SC - CEP: 88308691			

OBJETO SOCIAL		
FABRICAÇÃO DE ESTRUTURAS PRÉ-MOLDADAS DE CONCRETO ARMADO, EM SERIE E SOB ENCOMENDA; OUTRAS OBRAS DE ACABAMENTO DA CONSTRUÇÃO; OBRAS DE URBANIZAÇÃO DE RUAS, PRAÇAS E CALÇADAS; OBRAS DE TERRAPLANAGEM; ALUGUEL DE MAQUINAS E EQUIPAMENTOS PARA CONSTRUÇÃO SEM OPERADOR; CONSTRUÇÃO DE EDIFÍCIOS; COLETA DE RESÍDUOS NÃO-PERIGOSOS; PREPARAÇÃO DE CANTEIRO E LIMPEZA DE TERRENO; SERVIÇOS DE LIMPEZA E CONSERVAÇÃO DE RUAS E LOGRADOUROS; FABRICAÇÃO E COMERCIALIZAÇÃO DE PRODUTOS CERÂMICOS; SERVIÇOS DE SINALIZAÇÃO HORIZONTAL E VERTICAL PARA VIAS URBANAS E RODOVIAS; INCORPORAÇÕES E EMPREENDIMENTOS IMOBILIÁRIOS; LOTEAMENTOS DE IMÓVEIS PRÓPRIOS, COMPREENDENDO SERVIÇOS DE ENGENHARIA CIVIL; CONSTRUÇÃO DE REDES DE ABASTECIMENTO DE ÁGUA, COLETA DE ESGOTO E CONSTRUÇÕES CORRELATAS, EXCETO OBRAS DE IRRIGAÇÃO; CONSTRUÇÃO E PAVIMENTAÇÃO DE AUTO-ESTRADAS, RODOVIAS, CONSTRUÇÃO DE VIAS NÃO URBANAS E MACADAMINIZAÇÃO; SERVIÇOS DE DRAGAGEM, CONSTRUÇÃO DE CANAIS, RETIFICAÇÃO DE RIOS, ABERTURA E LIMPEZA DE VALAS; ALUGUEL (LOCAÇÃO) DE MAQUINAS DE TERRAPLANAGEM COM OPERADOR; SERVIÇOS DE DEMOLIÇÃO, DESMONTAGENS E PERFURAÇÃO DE ESTRUTURAS DE CONCRETO E DE OUTROS MATERIAIS; EXECUÇÃO DE OBRAS DE CONTENÇÃO, MUROS DE ARRIMO E GABIÕES; COLETA, RECICLAGEM, SEPARAÇÃO, INDUSTRIALIZAÇÃO E COMERCIALIZAÇÃO DE ENTULHOS E REFUGOS DE OBRAS E DEMOLIÇÕES; ATIVIDADES PAISAGÍSTICAS COMPREENDENDO SERVIÇOS DE ENGENHARIA CIVIL; FABRICAÇÃO E COMÉRCIO DE CONCRETO ASFÁLTICO; PRODUÇÃO E COMERCIALIZAÇÃO DE CONCRETO E ARGAMASSA PARA CONSTRUÇÃO; EXTRAÇÃO, BRITAMENTO E COMERCIALIZAÇÃO DE PEDRAS E MACADAME; EXTRAÇÃO E COMERCIALIZAÇÃO DE AREIA, CASCALHO OU PEDREGULHO.		
CAPITAL SOCIAL	PORTE	PRAZO DE DURAÇÃO
R\$ 3.000.000,00 TRÊS MILHÕES DE REAIS R\$ Capital integralizado: 3.000.000,00 TRÊS MILHÕES DE REAIS	Não	XXXXXX

QUADRO SOCIOS E ADMINISTRADORES			
Nome/CPF	Participação R\$	Cond./Administrador	Término do mandato
WALNEY AGILIO RAIMONDI 040.457.329-00	3.000.000,00	SOCIO	XX/XX/XXXX
WALNEY AGILIO RAIMONDI 040.457.329-00	0,00	ADMINISTRADOR	XX/XX/XXXX

246169281

página: 1/2

CONTROLE: 16608339971582 CPF SOLICITANTE: 040.457.329-00 NIRE: 42202279639 EMITIDA: 10/01/2024 PROTOCOLO: 246169281

1
2
3
4
5
6
7
8
9
10
11
12
13
14
15
16
17
18
19
20
21
22
23
24
25
26
27
28
29
30
31
32
33
34
35
36
37
38
39
40
41
42
43
44
45
46
47
48
49
50
51
52
53
54
55
56
57
58
59
60
61
62
63
64
65
66
67
68
69
70
71
72
73
74
75
76
77
78
79
80
81
82
83
84
85
86
87
88
89
90
91
92
93
94
95
96
97
98
99
100



Secretaria da Micro e Pequena Empresa
Secretaria de Racionalização e Simplificação
Departamento de Registro Empresarial e Integração



CERTIDÃO SIMPLIFICADA DIGITAL

Certificamos que as informações abaixo constam dos documentos arquivados nesta Junta Comercial e são vigentes na data de sua expedição.

EMPRESA			
Nome Empresarial: C R ARTEFATOS DE CIMENTO LTDA			
Natureza Jurídica: SOCIEDADE EMPRESÁRIA LIMITADA			
NIRE(sede)	CNPJ	Arquivamento do ato Constitutivo	Início da atividade
42202279639	01.650.178/0001-40	04/02/1997	01/02/1997
Endereço: RUA MONICA GIZELE ELISIO, 101, CIDADE NOVA, ITAJAÍ, SC - CEP: 88308691			
ÚLTIMO ARQUIVAMENTO		SITUAÇÃO	STATUS
Data	Número	REGISTRO ATIVO	SEM STATUS
09/12/2022	20222204648		
Ato: 016 - ATA DE REUNIÃO DA DIRETORIA			
Evento: 016 - ATA DE REUNIAO DA DIRETORIA			
FILIAL(AIS) NESTA UNIDADE DA FEDERAÇÃO OU FORA DELA			
NIRE: XXXXXX	CNPJ: XXXXXX		
Endereço: XXXXXX			
Observação			

FLORIANOPOLIS - SC, 10 de Janeiro de 2024

LUCIANO LEITE KOWALSKI

246169281

página: 2/2

CONTROLE: 16608339971582 CPF SOLICITANTE: 040.457.329-00 NIRE: 42202279639 EMITIDA: 10/01/2024 PROTOCOLO: 246169281





Secretaria da Micro e Pequena Empresa
Secretaria de Racionalização e Simplificação
Departamento de Registro Empresarial e Integração



CERTIDÃO SIMPLIFICADA DIGITAL

Certificamos que as informações abaixo constam dos documentos arquivados nesta Junta Comercial e são vigentes na data de sua expedição.

EMPRESA			
Nome Empresarial: C R ARTEFATOS DE CIMENTO LTDA			
Natureza Jurídica: SOCIEDADE EMPRESÁRIA LIMITADA			
NIRE(sede)	CNPJ	Arquivamento do ato Constitutivo	Início da atividade
42202279639	01.650.178/0001-40	04/02/1997	01/02/1997
Endereço: RUA MONICA GIZELE ELISIO, 101, CIDADE NOVA, ITAJAÍ, SC - CEP: 88308691			
OBJETO SOCIAL			
FABRICAÇÃO DE ESTRUTURAS PRÉ-MOLDADAS DE CONCRETO ARMADO, EM SERIE E SOB ENCOMENDA; OUTRAS OBRAS DE ACABAMENTO DA CONSTRUÇÃO; OBRAS DE URBANIZAÇÃO DE RUAS, PRAÇAS E CALÇADAS; OBRAS DE TERRAPLANAGEM; ALUGUEL DE MAQUINAS E EQUIPAMENTOS PARA CONSTRUÇÃO SEM OPERADOR; CONSTRUÇÃO DE EDIFÍCIOS; COLETA DE RESÍDUOS NÃO-PERIGOSOS; PREPARAÇÃO DE CANTEIRO E LIMPEZA DE TERRENO; SERVIÇOS DE LIMPEZA E CONSERVAÇÃO DE RUAS E LOGRADOUROS; FABRICAÇÃO E COMERCIALIZAÇÃO DE PRODUTOS CERÂMICOS; SERVIÇOS DE SINALIZAÇÃO HORIZONTAL E VERTICAL PARA VIAS URBANAS E RODOVIAS; INCORPORAÇÕES E EMPREENDIMENTOS IMOBILIÁRIOS; LOTEAMENTOS DE IMÓVEIS PRÓPRIOS, COMPREENDENDO SERVIÇOS DE ENGENHARIA CIVIL; CONSTRUÇÃO DE REDES DE ABASTECIMENTO DE ÁGUA, COLETA DE ESGOTO E CONSTRUÇÕES CORRELATAS, EXCETO OBRAS DE IRRIGAÇÃO; CONSTRUÇÃO E PAVIMENTAÇÃO DE AUTO-ESTRADAS, RODOVIAS, CONSTRUÇÃO DE VIAS NÃO URBANAS E MACADAMIZAÇÃO; SERVIÇOS DE DRAGAGEM, CONSTRUÇÃO DE CANAIS, RETIFICAÇÃO DE RIOS, ABERTURA E LIMPEZA DE VALAS; ALUGUEL (LOCAÇÃO) DE MAQUINAS DE TERRAPLANAGEM COM OPERADOR; SERVIÇOS DE DEMOLIÇÃO, DESMONTAGENS E PERFURAÇÃO DE ESTRUTURAS DE CONCRETO E DE OUTROS MATERIAIS; EXECUÇÃO DE OBRAS DE CONTENÇÃO, MUROS DE ARRIMO E GABIÕES; COLETA, RECICLAGEM, SEPARAÇÃO, INDUSTRIALIZAÇÃO E COMERCIALIZAÇÃO DE ENTULHOS E REFUGOS DE OBRAS E DEMOLIÇÕES; ATIVIDADES PAISAGÍSTICAS COMPREENDENDO SERVIÇOS DE ENGENHARIA CIVIL; FABRICAÇÃO E COMERCIO DE CONCRETO ASFÁLTICO; PRODUÇÃO E COMERCIALIZAÇÃO DE CONCRETO E ARGAMASSA PARA CONSTRUÇÃO; EXTRAÇÃO, BRITAMENTO E COMERCIALIZAÇÃO DE PEDRAS E MACADAME; EXTRAÇÃO E COMERCIALIZAÇÃO DE AREIA, CASCALHO OU PEDREGULHO.			
CAPITAL SOCIAL		PORTE	PRAZO DE DURAÇÃO
R\$ 3.000.000,00 TRÊS MILHÕES DE REAIS		Não	XXXXXX
R\$ Capital integralizado: 3.000.000,00 TRÊS MILHÕES DE REAIS			
QUADRO SOCIOS E ADMINISTRADORES			
Nome/CPF	Participação R\$	Cond./Administrador	Término do mandato
WALNEY AGILIO RAIMONDI 040.457.329-00	3.000.000,00	SOCIO	XX/XX/XXXX
WALNEY AGILIO RAIMONDI 040.457.329-00	0,00	ADMINISTRADOR	XX/XX/XXXX

página: 1/2

246169281

CONTROLE: 16608339971582 CPF SOLICITANTE: 040.457.329-00 NIRE: 42202279639 EMITIDA: 10/01/2024 PROTOCOLO: 246169281

Handwritten marks and scribbles in the top right corner.



Secretaria da Micro e Pequena Empresa
Secretaria de Racionalização e Simplificação
Departamento de Registro Empresarial e Integração



CERTIDÃO SIMPLIFICADA DIGITAL

Certificamos que as informações abaixo constam dos documentos arquivados nesta Junta Comercial e são vigentes na data de sua expedição.

EMPRESA			
Nome Empresarial: C R ARTEFATOS DE CIMENTO LTDA			
Natureza Jurídica: SOCIEDADE EMPRESÁRIA LIMITADA			
NIRE(sede)	CNPJ	Arquivamento do ato Constitutivo	Início da atividade
42202279639	01.650.178/0001-40	04/02/1997	01/02/1997
Endereço: RUA MONICA GIZELE ELISIO, 101, CIDADE NOVA, ITAJAÍ, SC - CEP: 88308691			
ÚLTIMO ARQUIVAMENTO		SITUAÇÃO	STATUS
Data	Número	REGISTRO ATIVO	SEM STATUS
09/12/2022	20222204648		
Ato: 016 - ATA DE REUNIÃO DA DIRETORIA			
Evento: 016 - ATA DE REUNIAO DA DIRETORIA			
FILIAL(AIS) NESTA UNIDADE DA FEDERAÇÃO OU FORA DELA			
NIRE: XXXXXX	CNPJ: XXXXXX		
Endereço: XXXXXX			
Observação			

FLORIANOPOLIS - SC, 10 de Janeiro de 2024

LUCIANO LEITE KOWALSKI

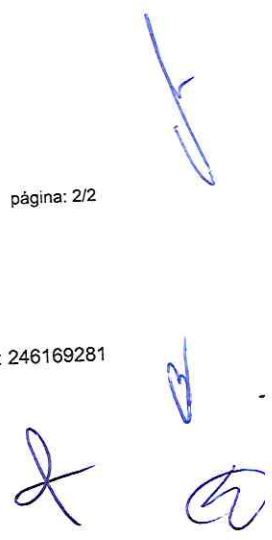

RECIBO DE ENTREGA DE ESCRITURAÇÃO CONTÁBIL DIGITAL

IDENTIFICAÇÃO DO TITULAR DA ESCRITURAÇÃO

NIRE 42202279639	CNPJ 01.650.178/0001-40
NOME EMPRESARIAL C R ARTEFATOS DE CIMENTO LTDA	

IDENTIFICAÇÃO DA ESCRITURAÇÃO

FORMA DA ESCRITURAÇÃO CONTÁBIL Livro Diário (Completo - sem escrituração Auxiliar)	PERÍODO DA ESCRITURAÇÃO 01/01/2022 a 31/12/2022
NATUREZA DO LIVRO LIVRO DIÁRIO	NÚMERO DO LIVRO 21
IDENTIFICAÇÃO DO ARQUIVO (HASH) 54.14.71.86.12.6E.DE.89.5C.53.57.97.BC.3E.2A.6C.3B.79.66.C8	

ESTE LIVRO FOI ASSINADO COM OS SEGUINTE CERTIFICADOS DIGITAIS:

QUALIFICAÇÃO DO SIGNATARIO	CPF/CNPJ	NOME	Nº SÉRIE DO CERTIFICADO	VALIDADE	RESPONSÁVEL LEGAL
Pessoa jurídica (e-CNPJ ou e-PJ)	01650178000140	C R ARTEFATOS DE CIMENTO LTDA: 01650178000140	729268298867094631 9	27/02/2023 a 27/02/2024	Sim
contador	74768816991	CLAUDIO MARCIO DE SOUZA:74768816991	475608622239508433 87644989478	18/08/2022 a 17/08/2025	Não

NÚMERO DO RECIBO:

54.14.71.86.12.6E.DE.89.5C.53.57.97.
BC.3E.2A.6C.3B.79.66.C8-7

Escrituração recebida via Internet
pelo Agente Receptor SERPRO
em 26/05/2023 às 11:01:17

59.55.87.DB.F7.57.DB.3A
87.D5.3E.90.A9.7E.19.C8

Considera-se autenticado o livro contábil a que se refere este recibo, dispensando-se a autenticação de que trata o art. 39 da Lei nº 8.934/1994. Este recibo comprova a autenticação.

BASE LEGAL: Decreto nº 1.800/1996, com a alteração do Decreto nº 8.683/2016, e arts. 39, 39-A, 39-B da Lei nº 8.934/1994 com a alteração da Lei Complementar nº 1247/2014

TERMOS DE ABERTURA E ENCERRAMENTO



Entidade: C R ARTEFATOS DE CIMENTO LTDA

Período da Escrituração: 01/01/2022 a 31/12/2022

CNPJ: 01.650.178/0001-40

Número de Ordem do Livro: 21

TERMO DE ABERTURA

Nome Empresarial	C R ARTEFATOS DE CIMENTO LTDA
NIRE	42202279639
CNPJ	01.650.178/0001-40
Número de Ordem	21
Natureza do Livro	LIVRO DIÁRIO
Município	ITAJAI
Data do arquivamento dos atos constitutivos	04/02/1997
Data de arquivamento do ato de conversão de sociedade simples em sociedade empresária	
Data de encerramento do exercício social	31/12/2022
Quantidade total de linhas do arquivo digital	97077

TERMO DE ENCERRAMENTO

Nome Empresarial	C R ARTEFATOS DE CIMENTO LTDA
Natureza do Livro	LIVRO DIÁRIO
Número de ordem	21
Quantidade total de linhas do arquivo digital	97077
Data de início	01/01/2022
Data de término	31/12/2022

Este documento é parte integrante de escrituração cuja autenticação se comprova pelo recibo de número 54.14.71.86.12.6E.DE.89.5C.53.57.97.BC.3E.2A.6C.3B.79.66.C8-7, nos termos do Decreto nº 8.683/2016.

Este relatório foi gerado pelo Sistema Público de Escrituração Digital – Sped

Versão 10.1.8 do Visualizador

BALANÇO PATRIMONIAL



Entidade: **C R ARTEFATOS DE CIMENTO LTDA**
 Período da Escrituração: **01/01/2022 a 31/12/2022** CNPJ: **01.650.178/0001-40**
 Número de Ordem do Livro: **21**
 Período Selecionado: **01 de Janeiro de 2022 a 31 de Dezembro de 2022**

Descrição	Nota	Saldo Inicial	Saldo Final
ATIVO		R\$ 56.858.932,94	R\$ 71.962.170,85
ATIVO CIRCULANTE		R\$ 19.039.907,07	R\$ 27.550.957,19
CAIXA E EQUIVALENTE DE CAIXA		R\$ 2.335.120,50	R\$ 429.018,23
CAIXA		R\$ 24.417,30	R\$ 56.918,25
CAIXA FLUTUANTE		R\$ 24.417,30	R\$ 56.918,25
BANCO CONTA MOVIMENTO		R\$ 810.523,66	R\$ 51.658,99
CAIXA ECONÔMICA FEDERAL AG 416 CC 1745-7		R\$ 2.640,64	R\$ 0,00
BANCO ABC BRASIL AG 1-9 CC 22190513		R\$ 75.931,93	R\$ 19.838,66
VIACREDI COOPERATIVA DE CREDITO AG 101-5 CC 8909636		R\$ 731.950,09	R\$ 0,00
BANCO BRADESCO AG.: 330 C/C.: 92688-4		R\$ 1,00	R\$ 0,00
BANCO ABC BRASIL C/C22214773		R\$ 0,00	R\$ 31.820,33
APLICAÇÃO DE LIQUIDEZ IMEDIATA		R\$ 1.500.179,54	R\$ 320.440,99
APLICACAO INVEST FACIL - BRADESCO		R\$ 41.795,12	R\$ 0,00
BANCO DO BRASIL - RENDA FIXA		R\$ 1.024.671,59	R\$ 0,00
OUROCAP PU - BANCO DO BRASIL		R\$ 149.999,94	R\$ 149.999,94
TITULO DE CAPITALIZAÇÃO - BRADESCO		R\$ 3.700,32	R\$ 3.700,32
APLICAÇÃO CEF		R\$ 54,03	R\$ 0,00
APLICAÇÃO BANCO ABC		R\$ 510,79	R\$ 0,00
APLICAÇÃO BANCO ABC 22214773		R\$ 279.447,75	R\$ 0,00
APLICAÇÃO BB RENDE FACIL		R\$ 0,00	R\$ 166.740,73
CONTAS A RECEBER		R\$ 16.704.786,57	R\$ 27.121.938,96
ADIANTAMENTO DE SALARIOS		R\$ 313.476,97	R\$ 16.653,01
ADIANTAMENTO DE FERIAS		R\$ 10.703,98	R\$ 16.653,01
ADTO . A DIRETOR - WALNEY AGILIO RAIMONDI		R\$ 302.772,99	R\$ 0,00
ADIANTAMENTOS A FORNECEDORES		R\$ 8.436.402,68	R\$ 11.225.492,95
ADIANTAMENTO A FORNECEDORES		R\$ 3.740.160,07	R\$ 2.402.073,45
SUPERMIX CONCRETO S.A		R\$ 6.049,33	R\$ 6.049,33
AUTO POSTO RAIMONDI LTDA		R\$ 2.685.329,23	R\$ 5.487.884,24
AUTO POSTO PARADA DOS AMIGOS CARDOSO E SCALVI INDUSTRIA E COMERCIO LTDA		R\$ 6.123,72	R\$ 6.123,72
		R\$ 0,00	R\$ 47.000,00

Este documento é parte integrante de escrituração cuja autenticação se comprova pelo recibo de número 54.14.71.86.12.6E.DE.89.5C.53.57.97.BC.3E.2A.6C.3B.79.66.C8-7, nos termos do Decreto nº 8.683/2016.

Este relatório foi gerado pelo Sistema Público de Escrituração Digital – Sped
Versão 10.1.8 do Visualizador

BALANÇO PATRIMONIAL

Entidade: C R ARTEFATOS DE CIMENTO LTDA
 Período da Escrituração: 01/01/2022 a 31/12/2022 CNPJ: 01.650.178/0001-40
 Número de Ordem do Livro: 21
 Período Selecionado: 01 de Janeiro de 2022 a 31 de Dezembro de 2022

Descrição	Nota	Saldo Inicial	Saldo Final
J3 INSTALADORA		R\$ 6.520,61	R\$ 6.520,61
LBL COMERCIO DE MAQUINAS E EQUIPAMENTOS INDUSTRIAIS EIRELI		R\$ 0,00	R\$ 26.000,00
LZK CONSTRUTORA LTDA		R\$ 0,00	R\$ 127.510,67
COMERCIO E TRANSPORTE DE AREIA E BRITA		R\$ 100,00	R\$ 0,00
RICARDO MORAES CONCRETO EIRELI		R\$ 0,00	R\$ 33.491,20
VALTER GOMES COM. DE FERRAGENS LTDA		R\$ 440,00	R\$ 0,00
VERONA MC MATERIAIS DE CONSTRUCAO EIRELI		R\$ 2.539,83	R\$ 2.539,83
MMCITE BR INDUSTRIA E COMERCIO DE MOBILIARIO URBANO LTDA		R\$ 0,00	R\$ 95.000,00
FAK BRASIL INDUSTRIA E COMERCIO DE MAQUINAS E EQUIPAMENTOS		R\$ 0,00	R\$ 2.077,00
TERRAPLANAGEM E TRANSPORTES AUGUSTO LTDA		R\$ 0,00	R\$ 50.232,55
GMR FÁBRICA E ARTEFATOS DE CIMENTO LTDA LTDA -EPP		R\$ 12.410,00	R\$ 12.410,00
RG AMBIENTAL		R\$ 0,00	R\$ 300.761,55
DIASMAQ - COMER. PCS. CONS. DE MAQ. LTDA-ME		R\$ 1.126,00	R\$ 0,00
NANDIS - COMERCIO DE GASES ATMOSFERICOS LTDA		R\$ 1.374,00	R\$ 0,00
JEAN PAULO LAURENTINO		R\$ 37.849,16	R\$ 37.849,16
NAJ EMPREITEIRA		R\$ 37.124,40	R\$ 157.536,90
EXTRAÇÃO DE AREIA DESCHAMPS		R\$ 6.750,00	R\$ 6.750,00
KOPIZA PRE MOLDADOS		R\$ 38.281,45	R\$ 117.736,77
JAVALI CONSTRUÇÕES EIRELI		R\$ 101.066,46	R\$ 101.066,46
TRATMAD TRATAMENTO DE MADEIRA EM AUTOCLAVE		R\$ 11.434,04	R\$ 11.434,04
FECO ELETROMECANICA EIRELI EPP		R\$ 21.725,80	R\$ 21.725,80
BELLA ARTE CONSTRUCOES LTDA		R\$ 47.867,40	R\$ 110.438,20
INSTALADORA BRESSANINI LTDA		R\$ 423,00	R\$ 0,00
FERRO VELHO TORRESANI		R\$ 15.013,00	R\$ 15.013,00
CRO MADEIRAS E MATERIAL DE CONSTRUCAO LTDA		R\$ 72.000,00	R\$ 84.800,00
REFORTEC FABRICA DE BASCULANTE		R\$ 2.250,00	R\$ 2.250,00
ADILSON ABILIO DOS PASSOS		R\$ 511,00	R\$ 0,00
CENTRAÇÃO CORREIAS		R\$ 5.263,50	R\$ 5.263,50
EDINEI BOZIO		R\$ 4.126,00	R\$ 6.406,00

Este documento é parte integrante de escrituração cuja autenticação se comprova pelo recibo de número 54.14.71.86.12.6E.DE.89.5C.53.57.97.BC.3E.2A.6C.3B.79.66.C8-7, nos termos do Decreto nº 8.683/2016.

Este relatório foi gerado pelo Sistema Público de Escrituração Digital – Sped

Versão 10.1.8 do Visualizador

BALANÇO PATRIMONIAL

Entidade: C R ARTEFATOS DE CIMENTO LTDA
Período da Escrituração: 01/01/2022 a 31/12/2022 CNPJ: 01.650.178/0001-40
Número de Ordem do Livro: 21
Período Selecionado: 01 de Janeiro de 2022 a 31 de Dezembro de 2022

Descrição	Nota	Saldo Inicial	Saldo Final
CRISPIM DISTRIBUIDORA DE AUTOPEÇAS		R\$ 676,28	R\$ 0,00
AUTO ELETRICA RALLY		R\$ 4.273,44	R\$ 5.494,57
CLOVIS PAGANINI		R\$ 3.150,00	R\$ 9.792,00
BRUNA EMANUELE DE SOUZA		R\$ 6.000,00	R\$ 6.000,00
DPASCHOAL COMERCIAL AUTOMOTIVA S.A		R\$ 1.150,00	R\$ 0,00
ZANDONA ASSESSORIA E PROJETOS LTDA		R\$ 2.104,00	R\$ 2.104,00
EXPRESSO SAO MIGUEL		R\$ 60,50	R\$ 0,00
MOLAS FERRARI LTDA		R\$ 100,00	R\$ 0,00
WM TERRAPLANAGEM		R\$ 2.300,00	R\$ 2.300,00
TROPICAL MADEIRAS		R\$ 232.507,18	R\$ 232.507,18
TOP MOLAS LTDA		R\$ 419,00	R\$ 0,00
BR DIESEL COMÉRCIO DE PEÇAS PARA VEICULOS LTDA ME		R\$ 2.500,00	R\$ 2.500,00
FRANCA CAR EIRELI ME		R\$ 50,00	R\$ 50,00
TRANSPORTES FRAORE LTDA		R\$ 3.410,09	R\$ 3.410,09
PROTENET MONITORAMENTO ELETRONICO		R\$ 300,00	R\$ 0,00
AUTO ELETRICA NSV LTDA		R\$ 250,00	R\$ 0,00
CPE COMERCIO DE EQUIPAMENTOS TOPOGRAFIOS		R\$ 12.262,48	R\$ 24.764,48
REFRIGERAÇÃO BASTIANI		R\$ 156,93	R\$ 0,00
CIMENTO SUPREMO		R\$ 8.589,00	R\$ 8.589,00
TECNOMAC COMERCIO DE PECAS E ASSISTENCIA TECNICA LTDA		R\$ 228,00	R\$ 0,00
ITUFERRO MATERIAIS DE CONSTRUÇÃO LTDA		R\$ 6.929,84	R\$ 6.929,84
T5 SOLUÇÕES EM TECNOLOGIA		R\$ 2.299,40	R\$ 45.136,30
HIDROVAC LIMPEZA DE FOSSA E SERVIÇOS LTDA		R\$ 4.347,87	R\$ 4.347,87
C.M POCIANO EIRELI		R\$ 2.090,00	R\$ 2.090,00
TROPICAL GRUPO EMPRESARIAL		R\$ 170.025,44	R\$ 170.025,44
MANTOMAC COM DE PEÇAS E SERVIÇOS LTDA		R\$ 323.715,32	R\$ 326.144,33
FFIXABRAS INDUSTRIA E COMERCIO DE FIXACAO LTDA		R\$ 320,00	R\$ 0,00
IVONETE LOPES LEITA ME		R\$ 1.500,00	R\$ 1.500,00
ANA PAULA LAVANDOSKI		R\$ 3.898,00	R\$ 3.898,00

Este documento é parte integrante de escrituração cuja autenticação se comprova pelo recibo de número 54.14.71.86.12.6E.DE.89.5C.53.57.97.BC.3E.2A.6C.3B.79.66.C8-7, nos termos do Decreto nº 8.683/2016.

Este relatório foi gerado pelo Sistema Público de Escrituração Digital – Sped

Versão 10.1.8 do Visualizador

Página 3 de 20

BALANÇO PATRIMONIAL

Entidade: C R ARTEFATOS DE CIMENTO LTDA

Período da Escrituração: 01/01/2022 a 31/12/2022

CNPJ: 01.650.178/0001-40

Número de Ordem do Livro: 21

Período Selecionado: 01 de Janeiro de 2022 a 31 de Dezembro de 2022

Descrição	Nota	Saldo Inicial	Saldo Final
GV MAQ		R\$ 2.320,35	R\$ 2.320,35
EMPAV TERRAPLANAGEM LTDA		R\$ 319.024,74	R\$ 616.184,88
BERKLEY INTERNACIONAL DO BRASIL SEGUROS SA		R\$ 340,00	R\$ 0,00
RISTOW INDUSTRIA E COMERCIO DE TELAS		R\$ 4.400,00	R\$ 4.400,00
SINALOPES SERVIÇOS DE SINALIZAÇÃO DE TRÂNSITO EIRELI		R\$ 16.539,36	R\$ 28.254,88
CRATIVA AVIAMENTOS E ARTESANATO LTDA		R\$ 25.000,00	R\$ 25.000,00
FERRUS PRODUTOS SIDERURGICOS		R\$ 19.645,62	R\$ 19.645,62
JENIFER BERTOLINI DAY (CALHAS DAY)		R\$ 15.553,25	R\$ 15.553,25
ZUNINO JR EMPREENDIMENTOS EIRELI		R\$ 21.500,00	R\$ 21.500,00
AZIMUTE PAVIMENTAÇÃO EIRELLI		R\$ 23.236,23	R\$ 23.236,23
FORTE LOGISTICA E TRANSPORTES ESPECIAIS LTDA		R\$ 290.000,00	R\$ 290.000,00
COBELLINI GEOLOGIA		R\$ 1.500,00	R\$ 1.500,00
ALT ESTOFADOS		R\$ 830,00	R\$ 0,00
ECO EARTH - AMBIENTAL		R\$ 671,70	R\$ 0,00
ALECIR CARLOS PLAUTH		R\$ 4.000,00	R\$ 4.000,00
ELEVADORES ATLAS SCHINDLER S.A.		R\$ 18.000,00	R\$ 18.000,00
TILEMASSA REVESTIMENTOS CIMENTICIOS LTDA		R\$ 14.370,66	R\$ 14.370,66
IMPOSTOS/TRIBUTOS A COMPENSAR		R\$ 2.161.545,27	R\$ 1.607.088,84
ICMS A RECUPERAR		R\$ 19.341,33	R\$ 34.121,92
ISS A RECUPERAR		R\$ 438,03	R\$ 438,03
TRIBUTOS PAGOS A MAIOR OU INDEVIDADE		R\$ 59.176,26	R\$ 59.176,26
INSS RETIDO A RECEPERAR		R\$ 1.912.797,96	R\$ 1.343.756,58
ICMS A RECUPERAR - CIAP		R\$ 169.188,17	R\$ 169.188,17
INSS A RECUPERAR		R\$ 603,52	R\$ 407,88
ESTOQUE		R\$ 5.056.995,37	R\$ 9.623.882,64
PRODUTOS ACABADOS		R\$ 5.053.124,30	R\$ 9.619.995,60
ESTOQUE BRINDES, BONIFICACOES E AMOSTRA GRATIS		R\$ 3.871,07	R\$ 3.887,04
CLIENTES		R\$ 64.221,67	R\$ 0,00
CLIENTES DIVERSOS		R\$ 33.253,23	R\$ 0,00
CAMARGO DISTRIBUIDORA DE		R\$ 13.139,44	R\$ 0,00

Este documento é parte integrante de escrituração cuja autenticação se comprova pelo recibo de número 54.14.71.86.12.6E.DE.89.5C.53.57.97.BC.3E.2A.6C.3B.79.66.C8-7, nos termos do Decreto nº 8.683/2016.

Este relatório foi gerado pelo Sistema Público de Escrituração Digital – Sped

Versão 10.1.8 do Visualizador

Página 4 de 20

BALANÇO PATRIMONIAL

Entidade: C R ARTEFATOS DE CIMENTO LTDA

Período da Escrituração: 01/01/2022 a 31/12/2022

CNPJ: 01.650.178/0001-40

Número de Ordem do Livro: 21

Período Selecionado: 01 de Janeiro de 2022 a 31 de Dezembro de 2022

Descrição	Nota	Saldo Inicial	Saldo Final
PRODUTOS QUIMICOS LTDA			
MARGEM COMPANHIA DE MINERACAO		R\$ 17.829,00	R\$ 0,00
CHEQUES EM COBRANÇA		R\$ 652.126,79	R\$ 4.631.821,52
CHEQUES EM COBRANÇA		R\$ 652.126,79	R\$ 4.631.821,52
EMPRESTIMOS E FINANCIAMENTOS		R\$ 20.017,82	R\$ 17.000,00
JUNCO PAISAGISMO E TRANSPORTES LTDA		R\$ 17.000,00	R\$ 17.000,00
PARCELAMENTOS A IDENTIFICAR		R\$ 3.017,82	R\$ 0,00
ATIVO NÃO CIRCULANTE REALIZAVEL A LONGO PRAZO		R\$ 37.819.025,87	R\$ 44.411.213,66
OUTROS CREDITOS		R\$ 32.264.595,54	R\$ 38.952.356,50
ICMS A RECUPERAR - CIAP - LP		R\$ 285.485,64	R\$ 285.485,64
ADIANTAMENTO A TERCEIROS - MÚTUOS		R\$ 285.485,64	R\$ 285.485,64
AUTO POSTO RAUIMONDI		R\$ 31.979.109,90	R\$ 38.666.870,86
MULLER DISTRIBUIDORA DE MAQUINAS DE CONSTRUÇÃO LTDA		R\$ 2.461.509,07	R\$ 2.461.509,07
ARTEFATOS DE CIMENTO RAIMONDI		R\$ 490.000,00	R\$ 490.000,00
VWV PARTICIPAÇÕES E ADMINISTRAÇÃO LTDA		R\$ 27.275.632,07	R\$ 32.163.573,36
W A RAIMONDI EMPREENDIMENTOS IMOBILIARIOS		R\$ 804.202,42	R\$ 806.389,29
JULIO CESAR VIEIRA		R\$ 316.008,16	R\$ 471.899,94
EMPRESTIMO LR ARTEFATOS		R\$ 155.928,18	R\$ 155.928,18
R C RECICLAGEM EXTRAÇÃO DE AREIA LTDA		R\$ 0,00	R\$ 8.545,92
ANGELA DE ARAUJO RAIMONDI		R\$ 30.400,50	R\$ 0,00
PREMOLDI PRÉ FABRICADOS		R\$ 40.004,26	R\$ 40.822,72
VENDELINO RAIMONDI		R\$ 380.187,58	R\$ 1.983.414,29
DILUCCA COMERCIO DE ARTEFATOS DE CIMENTO		R\$ 14.984,15	R\$ 0,00
MARISA RAQUEL DA CUNHA RAIMONDI		R\$ 9.052,34	R\$ 54.126,59
INVESTIMENTOS		R\$ 1.201,17	R\$ 30.661,50
PARTICIPAÇÕES SOCIETARIA		R\$ 7.291,54	R\$ 9.021,54
PARTICIPAÇÕES EMPRESAS CONTROLADAS E COLIGADAS		R\$ 6.191,54	R\$ 6.191,54
COTAS DE CAPITAL EM COOPERATIVAS		R\$ 6.191,54	R\$ 6.191,54
COTAS VIACREDI		R\$ 1.100,00	R\$ 2.830,00
		R\$ 1.100,00	R\$ 2.830,00

Este documento é parte integrante de escrituração cuja autenticação se comprova pelo recibo de número 54.14.71.86.12.6E.DE.89.5C.53.57.97.BC.3E.2A.6C.3B.79.66.C8-7, nos termos do Decreto nº 8.683/2016.

Este relatório foi gerado pelo Sistema Público de Escrituração Digital – Sped

Versão 10.1.8 do Visualizador

Página 5 de 20

BALANÇO PATRIMONIAL

Entidade: C R ARTEFATOS DE CIMENTO LTDA
 Período da Escrituração: 01/01/2022 a 31/12/2022 CNPJ: 01.650.178/0001-40
 Número de Ordem do Livro: 21
 Período Selecionado: 01 de Janeiro de 2022 a 31 de Dezembro de 2022

Descrição	Nota	Saldo Inicial	Saldo Final
IMOBILIZADO			
TERRENOS		R\$ 5.547.138,79	R\$ 5.449.835,62
TERRENOS		R\$ 350.000,00	R\$ 350.000,00
MAQUINAS E EQUIPAMENTOS		R\$ 350.000,00	R\$ 350.000,00
MÁQUINAS E EQUIPAMENTOS		R\$ 2.976.769,00	R\$ 2.315.533,65
(-) (-) DEP. MÁQUINAS E EQUIPAMENTOS		R\$ 5.404.190,26	R\$ 5.221.917,34
VEICULOS DE TRANSPORTE E SERVIÇO		R\$ (2.427.421,26)	R\$ (2.906.383,69)
VEÍCULOS		R\$ 1.577.679,71	R\$ 0,00
(-) (-) DEP. VEÍCULOS		R\$ 5.567.797,78	R\$ 4.649.459,88
COMPUTADORES E PERIFERICOS		R\$ (3.990.118,07)	R\$ (4.649.459,88)
COMPUTADORES E PERIFERICOS		R\$ 32.238,29	R\$ 21.353,45
(-) (-) DEPRECIAÇÃO DE COMPUTADORES E PERIFERICOS		R\$ 56.222,34	R\$ 54.424,16
CAMINHÃO ACIMA DE 5 TONELADAS		R\$ (23.984,05)	R\$ (33.070,71)
CAMINHÃO ACIMA DE 5 TONELADAS		R\$ 137.001,21	R\$ 994.384,61
(-) (-) DEPRECIAÇÃO DE CAMINHÃO ACIMA DE 5 TONELADAS		R\$ 1.674.340,32	R\$ 3.112.833,14
MOVEIS E UTENSÍLIOS		R\$ (1.537.339,11)	R\$ (2.118.448,53)
MÓVEIS E UTENSÍLIOS		R\$ 3.858,12	R\$ 2.787,72
(-) (-) DEP. MÓVEIS E UTENSÍLIOS		R\$ 6.219,02	R\$ 6.117,08
IMOBILIZADO EM ANDAMENTO		R\$ (2.360,90)	R\$ (3.329,36)
BRDESCO CONSÓRCIO		R\$ 469.592,46	R\$ 639.276,15
BB CONSORCIO		R\$ 10.060,70	R\$ 15.743,46
LEILAO - M W PEREIRA		R\$ 356.109,94	R\$ 520.110,87
TERRAPLANAGEM - ME		R\$ 103.421,82	R\$ 103.421,82
TRATORES		R\$ 0,00	R\$ 1.126.500,04
TRATORES		R\$ 0,00	R\$ 1.474.000,00
(-) DEP. TRATORES		R\$ 0,00	R\$ (347.499,96)
PASSIVO E PATRIMONIO LIQUIDO		R\$ 56.858.932,94	R\$ 71.962.170,85
PASSIVO CIRCULANTE		R\$ 12.115.851,93	R\$ 22.545.053,49
FORNECEDORES		R\$ 2.161.957,61	R\$ 4.879.809,16
FORNECEDORES NACIONAIS		R\$ 2.161.957,61	R\$ 4.879.809,16
MEGACO COMERCIO DE FERROS E METAIS LTDA		R\$ 0,00	R\$ 1.444,87

Este documento é parte integrante de escrituração cuja autenticação se comprova pelo recibo de número 54.14.71.86.12.6E.DE.89.5C.53.57.97.BC.3E.2A.6C.3B.79.66.C8-7, nos termos do Decreto nº 8.683/2016.

Este relatório foi gerado pelo Sistema Público de Escrituração Digital – Sped

Versão 10.1.8 do Visualizador

BALANÇO PATRIMONIAL

Entidade: C R ARTEFATOS DE CIMENTO LTDA
 Período da Escrituração: 01/01/2022 a 31/12/2022 CNPJ: 01.650.178/0001-40
 Número de Ordem do Livro: 21
 Período Selecionado: 01 de Janeiro de 2022 a 31 de Dezembro de 2022

Descrição	Nota	Saldo Inicial	Saldo Final
INACIO WALENDOWSKY IND. COM. LTDA.		R\$ 21.826,57	R\$ 17.222,25
OCL COMERCIO E IMPORTACAO LTDA		R\$ 36.405,40	R\$ 67.970,65
MINERACAO VEIGA LTDA		R\$ 175.692,27	R\$ 205.139,06
FEMATEL COMERCIO DE FERRAGENS LTDA.		R\$ 4.991,90	R\$ 3.647,01
BRITAGEM E PAVIMENTADORA BARRACAO LTDA		R\$ 103.736,49	R\$ 74.512,64
TECNIGEO LTDA EPP		R\$ 9.232,00	R\$ 14.697,00
CERB CONSTR.E EXPLORACAO DE ROCHAS E BRITAGEM LTDA		R\$ 197.246,81	R\$ 253.067,65
SUPREMO CIMENTOS S.A.		R\$ 0,00	R\$ 3.258,28
WURTH DO BRASIL PECAS DE FIXACAO LTDA		R\$ 11.145,03	R\$ 6.180,24
CAMARGO DISTRIBUIDORA DE PRODUTOS QUIMICOS LTDA		R\$ 80.102,77	R\$ 111.143,96
MANTOMAC COM DE PECAS E SERVICOS LTDA		R\$ 5.084,16	R\$ 27.257,58
V&T EDITORA E GRAFICA LTDA EPP		R\$ 305,00	R\$ 305,00
MARGEM COMPANHIA DE MINERACAO		R\$ 236.569,99	R\$ 223.779,71
DISAUTO DISTRIBUIDORA DE AUTOPECAS LTDA		R\$ 29.408,80	R\$ 31.247,48
CUNHADOS TRUCK CENTER COMERCIO DE AUTO PECAS LTDA		R\$ 4.896,59	R\$ 9.043,48
IRMAOS ROSSI DISTRIBUIDORA DE AUTOPECAS LTDA		R\$ 2.889,33	R\$ 2.308,31
TAZINHO AUTO PECAS LTDA		R\$ 6.292,72	R\$ 74.752,84
FERRARI ROLAMENTOS LTDA		R\$ 6.223,05	R\$ 2.836,87
COMEP INDUSTRIA E COMERCIO LTDA		R\$ 198.388,70	R\$ 284.507,39
MINERACAO TREVO INDUSTRIA E COMERCIO DE PEDRA ARDOSIA LTDA		R\$ 20.164,00	R\$ 20.164,00
CENTRACO CORREIAS LTDA.		R\$ 415,10	R\$ 3.387,26
CRISPIM AUTOPECAS LTDA		R\$ 23.635,40	R\$ 15.941,27
PORTO SOLUCOES INDUSTRIAIS LTDA		R\$ 5.559,45	R\$ 9.585,43
MARAVILHA COMERCIO DE PECAS E ACESSORIOS LTDA		R\$ 0,00	R\$ (221,96)
MARAVILHA COMERCIO DE PECAS E ACESSORIOS PARA VEICULOS LTDA		R\$ 430,23	R\$ 0,00
PECAFILTRO A CASA DOS FILTROS LTDA		R\$ 34.800,85	R\$ 26.889,49
S. M. BENEDETT DISTRIBUIDORA DE TINTAS EIRELI		R\$ 2.198,51	R\$ 2.198,51
ELLOS PAPELARIA E INFORMATICA LTDA - EPP		R\$ 0,02	R\$ 0,00

Este documento é parte integrante de escrituração cuja autenticação se comprova pelo recibo de número 54.14.71.86.12.6E.DE.89.5C.53.57.97.BC.3E.2A.6C.3B.79.66.C8-7, nos termos do Decreto nº 8.683/2016.

Este relatório foi gerado pelo Sistema Público de Escrituração Digital – Sped
 Versão 10.1.8 do Visualizador

Página 7 de 20

BALANÇO PATRIMONIAL

Entidade: C R ARTEFATOS DE CIMENTO LTDA
 Período da Escrituração: 01/01/2022 a 31/12/2022
 Número de Ordem do Livro: 21
 Período Selecionado: 01 de Janeiro de 2022 a 31 de Dezembro de 2022

CNPJ: 01.650.178/0001-40

Descrição	Nota	Saldo Inicial	Saldo Final
VALTER GOMES COMERCIO DE FERRAGENS ME		R\$ 201,50	R\$ 0,00
PAUTA DISTRIBUICAO E LOGISTICA SA		R\$ 26.204,14	R\$ 28.723,21
REFRIGERACAO BASTIANI		R\$ 0,00	R\$ 1.405,00
I.G.I. INDUSTRIA DE GASES ITAJAI LTDA		R\$ 0,00	R\$ 630,00
JEAN HENRIQUE CUSTODIO		R\$ 0,00	R\$ 2.332,00
BALTTECNICA INDUSTRIA DE PREMOLDADOS LTDA		R\$ 491,54	R\$ 491,54
MAESTRI MADEIRAS LTDA		R\$ 0,00	R\$ 808,00
MINERADORA PORTO UNIAO LTDA		R\$ 1.104,76	R\$ 4.819,20
MIRS- COMERCIO ATACADISTA DE FERRAGENS E FERRAMENTAS LTDA		R\$ 14.637,14	R\$ 271.243,05
ARGABRUS INDUSTRIA E COMERCIO EIRELI		R\$ 0,00	R\$ 342,00
CENTER BOB COMERCIAL E IMPORTADORA LTDA.		R\$ 241,50	R\$ 0,00
SCHERER S/A COMERCIO DE AUTOPECAS		R\$ 16.604,62	R\$ 11.788,28
LIGA QUIMICA INDUSTRIAL LTDA		R\$ 48.180,54	R\$ 14.398,70
KERBER PRE MOLDADOS LTDA		R\$ 14.500,00	R\$ 14.500,00
CONSTRUMAQ IND DE MAQ E EQUIP LTDA ME		R\$ 11.684,39	R\$ 13.179,03
ITUFERRO MATERIAIS DE CONSTRUÇÃO LTDA		R\$ 0,00	R\$ 117.257,60
ROMAC TECNICA DE MAQUINAS E EQUIPAMENTOS LTDA		R\$ 0,00	R\$ 1.100,26
MARQ DIESEL BOMBAS INJETORAS LTDA		R\$ 0,00	R\$ 3.661,67
VIVIANE ANTUNES CORREA		R\$ 2.530,00	R\$ 2.146,00
LANA INJECÃO ELETRONICA DIESEL EIRELI		R\$ 9.179,66	R\$ 29.604,41
MOLAS CRISPIM - COMERCIO E SERVICOS LTDA		R\$ 37.454,63	R\$ 28.774,60
MARCIO ROGERIO VIEIRA		R\$ 4.960,80	R\$ 4.960,80
SUPRI & CIA TECNOLOGIA EM IMPRESSÃO LTDA - EPP		R\$ 0,00	R\$ 3,24
FW ELETROMECANICA COMERCIO E SERVIÇOS EIRELI		R\$ 2.991,00	R\$ 6.671,00
C.M. PONCIANO EIRELI - EPP		R\$ 164,58	R\$ 1.972,50
AUTO POSTO SANTA TEREZINHA LTDA		R\$ 25.912,22	R\$ 36.145,33
COMERCIO DE COMBUSTIVEIS PARADA DOS AMIGOS LTDA		R\$ 6.123,72	R\$ 11.690,00
RUDIPEL RUDNICK PETRÓLEO LTDA		R\$ 57.806,50	R\$ 199.328,10

Este documento é parte integrante de escrituração cuja autenticação se comprova pelo recibo de número 54.14.71.86.12.6E.DE.89.5C.53.57.97.BC.3E.2A.6C.3B.79.66.C8-7, nos termos do Decreto nº 8.683/2016.

Este relatório foi gerado pelo Sistema Público de Escrituração Digital – Sped

Versão 10.1.8 do Visualizador

BALANÇO PATRIMONIAL

Entidade: C R ARTEFATOS DE CIMENTO LTDA
 Período da Escrituração: 01/01/2022 a 31/12/2022 CNPJ: 01.650.178/0001-40
 Número de Ordem do Livro: 21
 Período Selecionado: 01 de Janeiro de 2022 a 31 de Dezembro de 2022

Descrição	Nota	Saldo Inicial	Saldo Final
ECUSTOMIZE CONSULTORIA EM SOFTWARE LTDA - ME		R\$ 516,00	R\$ 1.653,00
LINCK MAQUINAS SA		R\$ 23.212,75	R\$ 5.333,12
DUMASZAK COMERCIO DE DERIVADOS DE PETROLEO LTDA		R\$ 45.720,87	R\$ 29.256,88
POSTO 4 ILHAS - ZIMBROS		R\$ 10.628,75	R\$ 20.788,99
DUMAR GALVANIZADORA LTDA		R\$ 316,00	R\$ 316,00
SANDRA DAVID DOMINGOS		R\$ 997,00	R\$ 4.365,67
CASAS DA AGUA MAT.P/CONST.LTDA - LOJA 04		R\$ 0,00	R\$ 3.586,51
RUDIPEL RUDNICK PETRÓLEO LTDA		R\$ 0,00	R\$ 6.474,08
AUTO POSTO VASICK LTDA		R\$ 0,00	R\$ 26.983,28
FW ELETROMECANICA COMERCIO E SERVICOS EIRELI		R\$ 9.002,02	R\$ 7.927,02
ILHA TINTAS LTDA		R\$ 905,36	R\$ 1.267,34
(-) ROMAC TECNICA DE MAQUINAS E EQUIPAMENTOS LTDA		R\$ (7.198,72)	R\$ 2.520,67
CASAS DA AGUA MAT.P/CONST.LTDA - LOJA 26		R\$ 241,00	R\$ 241,00
AUTO POSTO GUABIRUBA LTDA		R\$ 1.383,32	R\$ 1.383,32
BRUSFER COM. DE FERRAGENS LTDA.		R\$ 186,03	R\$ 186,03
LUBRILAGES COM DE LUBRIFICANTES LTDA		R\$ 244,69	R\$ 244,69
OL COMERCIO DE MATERIAIS DE CONTRUCAO LTDA - ME		R\$ 2.677,05	R\$ 2.677,05
COMPENSADOS FERNANDES LTDA		R\$ 299,70	R\$ 299,70
Ocel Brasil Ind Com Ltda		R\$ 32.535,78	R\$ 32.535,78
EXTRACAO E COMERCIO DE AREIA PORTO UNIAO LTDA		R\$ 0,00	R\$ 3.517,80
RESTAURANTE DO NIDO LTDA ME		R\$ 851,50	R\$ 851,50
CLOVIS AFONSO BOHNEN ME		R\$ 6.357,00	R\$ 6.529,61
CIA INDUSTRIAL H. CARLOS SCHNEIDER		R\$ 9.185,64	R\$ 23.731,02
MARQ DIESEL BOMBAS INJETORAS LTDA		R\$ 1.747,86	R\$ 1.722,46
DALLAGO & ADAMS AUTO CENTER LTDA		R\$ 1.089,00	R\$ 1.089,00
EUGENIO KIRCHNER		R\$ 56.026,34	R\$ 56.026,34
RISTOW INDUSTRIA E COMERCIO DE TELAS LTDA ME		R\$ 403,20	R\$ 403,20
GASPARZINHO DISTRIBUIDORA DE MATERIAIS ELETRICOS LTDA		R\$ 17.471,60	R\$ 1.800,00

Este documento é parte integrante de escrituração cuja autenticação se comprova pelo recibo de número 54.14.71.86.12.6E.DE.89.5C.53.57.97.BC.3E.2A.6C.3B.79.66.C8-7, nos termos do Decreto nº 8.683/2016.

Este relatório foi gerado pelo Sistema Público de Escrituração Digital – Sped

Versão 10.1.8 do Visualizador

Página 9 de 20

BALANÇO PATRIMONIAL

Entidade: C R ARTEFATOS DE CIMENTO LTDA
Período da Escrituração: 01/01/2022 a 31/12/2022 CNPJ: 01.650.178/0001-40
Número de Ordem do Livro: 21
Período Selecionado: 01 de Janeiro de 2022 a 31 de Dezembro de 2022

Descrição	Nota	Saldo Inicial	Saldo Final
TRANORTE SISTEMAS MECANIZADOS LTDA		R\$ 0,00	R\$ 852,00
Carrocerias Lenoir Ltda Epp		R\$ 2.500,00	R\$ 2.500,00
PEVESUL IND DE TUBOS E CONEXOES LTDA		R\$ 26.025,45	R\$ 26.025,45
AMR COMERCIO DE PNEUS LTDA		R\$ 1.130,01	R\$ 2.244,16
CRO MADEIRAS E MATERIAL DE CONSTRUCAO LTDA		R\$ 25.119,25	R\$ 0,00
RAFAEL ALMIR TORRESANI		R\$ 370,00	R\$ 370,00
KARINA CASSIA DOS SANTOS PAULO		R\$ 0,00	R\$ 12.427,18
INGA VEICULOS LTDA - ITAJAI		R\$ 203.827,11	R\$ 204.167,80
TBR PARTICIPACOES E TRANSPORTES LTDA		R\$ 388,05	R\$ 388,05
ZM S.A.		R\$ 101.543,92	R\$ 0,00
PIZZARIA ITALIANO LTDA		R\$ 7.683,50	R\$ 7.683,50
FIEDLER AUTOMACAO INDUSTRIAL LTDA		R\$ 0,00	R\$ 1.313,61
PRO-BANNER PLOTAGENS LTDA		R\$ 400,00	R\$ 400,00
ETESUL ESTAÇÃO DE INSPEÇÃO VEICULAR LTDA		R\$ 1.000,00	R\$ 0,00
PROTENET SOLUCOES EM SEGURANCA LTDA		R\$ 285,00	R\$ 285,00
CASA DAS CHAVES ZULIAN LTDA		R\$ 350,40	R\$ 350,40
COMERCIAL AUTOMOTIVA S.A		R\$ 1.711,12	R\$ 1.711,12
CPE COMERCIO DE EQUIP TOPOGRAFICO EIRELI		R\$ 3.453,68	R\$ 0,00
ERENITA GOHR E CIA LTDA		R\$ 1.503,55	R\$ 1.503,55
TELEFONICA BRASIL S/A		R\$ 375,00	R\$ 375,00
TOP CONTROL CONTABILIDADE LTDA		R\$ 1.428,03	R\$ 1.428,03
TROPICAL MADEIRAS LTDA		R\$ 10.754,49	R\$ 10.754,49
FENIX DIESEL COMERCIO DE PECAS PARA VEICULOS LTDA		R\$ 1.225,00	R\$ 3.500,00
SHAMIR SCHLICKMANN		R\$ 9.259,45	R\$ 9.259,45
TORRESANI MATERIAL DE CONSTRUÇÃO EIRELI		R\$ 4.563,05	R\$ 23.895,05
TELEFONICA BRASIL S/A		R\$ 0,00	R\$ 237,17
MOTORES TREVO LTDA		R\$ 0,00	R\$ 520,00
ROMY WERNER PINTO ME		R\$ 3.068,00	R\$ 3.068,00
SETE PLACAS LTDA.		R\$ 0,00	R\$ 128,00

Este documento é parte integrante de escrituração cuja autenticação se comprova pelo recibo de número 54.14.71.86.12.6E.DE.89.5C.53.57.97.BC.3E.2A.6C.3B.79.66.C8-7, nos termos do Decreto nº 8.683/2016.

Este relatório foi gerado pelo Sistema Público de Escrituração Digital – Sped

Versão 10.1.8 do Visualizador

BALANÇO PATRIMONIAL

Entidade: C R ARTEFATOS DE CIMENTO LTDA
Período da Escrituração: 01/01/2022 a 31/12/2022 CNPJ: 01.650.178/0001-40
Número de Ordem do Livro: 21
Período Selecionado: 01 de Janeiro de 2022 a 31 de Dezembro de 2022

Descrição	Nota	Saldo Inicial	Saldo Final
INOX -TECH COMERCIO DE ACOS INOXIDAVEIS LTDA		R\$ 11.787,41	R\$ 3.929,14
V&T MIDIA ON LINE LTDA ME		R\$ 0,00	R\$ 335,50
BECKER COMERCIO DE MATERIAIS DE CONSTRUCAO EIRELI - ME		R\$ 0,00	R\$ 86.413,49
HIDROLUNA MAT PARA SANEAMENTO LTDA		R\$ 736,88	R\$ 305,50
MSIM DISTR. DE MATER. DE CONSTR. LTDA		R\$ 2.760,00	R\$ 0,00
RESTAURANTE PANELA DE FERRO LTDA		R\$ 3.088,00	R\$ 3.088,00
VERONA MC MATERIAIS DE CONSTRUCAO EIRELI		R\$ 2.746,32	R\$ 2.057,68
ARCOMAD ADILSON COMERCIO DE MADEIRA		R\$ 1.618,00	R\$ 20.191,00
BRUSTRUCK DIST. DE PECAS E SERVICOS MEC. LTDA		R\$ 772,31	R\$ 3.027,63
ACEVILLE TRANSPORTES LTDA		R\$ 835,07	R\$ 835,07
BLUMENAU - EXPRESSO SAO MIGUEL S/A		R\$ 0,00	R\$ 325,50
JOSIANE HODECKER SEUBERT VIDROMAIS		R\$ 9.400,00	R\$ 4.820,00
SERGIO ISAIAS TARNOVSKI		R\$ 300,00	R\$ 300,00
CARDOSO E SCALVI INDUSTRIA E COMERCIO LTDA		R\$ 5.385,44	R\$ 5.385,44
NORTE SUL MADEIREIRA LTDA ME		R\$ 1.150,00	R\$ 1.150,00
GEOVANIA DE SOUZA SANTOS 39621348838		R\$ 0,00	R\$ 1.500,00
ANDREIA DE JESUS		R\$ 0,00	R\$ 666,00
LANCHONETE TOMIO LTDA		R\$ 0,00	R\$ 2.479,00
ANDRE PONCIO DE MIRA CIA LTDA EPP		R\$ 0,00	R\$ 195,00
FERREIRA DIESEL - JVFS BOMBAS INJETORAS LTDA ME		R\$ 0,00	R\$ 1.000,00
JOSIEL DO AMARAL		R\$ 0,00	R\$ 700,00
VIDEIRA RECUPERADORA DE IMPLEMENTOS RODOVIARIOS EIRELI EPP		R\$ 0,00	R\$ 200,00
DISK & TENHA LTDA.		R\$ 0,00	R\$ 92,00
HORACIO SALVADOR MARCHI		R\$ 0,00	R\$ 1.500,00
ITALAB LABORATÓRIO DE ANÁLISES LTDA		R\$ 0,00	R\$ 195,00
CLIOMEDICINA - CLINICA MEDICA OCUPACIONAL LTDA		R\$ 0,00	R\$ 1.220,05
BR DIESEL COMERCIO DE PECAS PARA VEICULOS LTDA		R\$ 0,00	R\$ 450,00

Este documento é parte integrante de escrituração cuja autenticação se comprova pelo recibo de número 54.14.71.86.12.6E.DE.89.5C.53.57.97.BC.3E.2A.6C.3B.79.66.C8-7, nos termos do Decreto nº 8.683/2016.

Este relatório foi gerado pelo Sistema Público de Escrituração Digital – Sped

Versão 10.1.8 do Visualizador

Página 11 de 20

BALANÇO PATRIMONIAL

Entidade: C R ARTEFATOS DE CIMENTO LTDA

Período da Escrituração: 01/01/2022 a 31/12/2022

CNPJ: 01.650.178/0001-40

Número de Ordem do Livro: 21

Período Selecionado: 01 de Janeiro de 2022 a 31 de Dezembro de 2022

Descrição	Nota	Saldo Inicial	Saldo Final
FAK BRASIL INDUSTRIA E COMERCIO DE MAQUINAS E EQUIPAMENTOS		R\$ 0,00	R\$ 2.077,00
PINHEIRO COMERCIO DE FERRAGENS LTDA		R\$ 0,00	R\$ 350,00
JBP INDUSTRIA LTDA		R\$ 0,00	R\$ 12.300,00
JMAFER IND COM E DISTRIBUICAO EIRELI		R\$ 0,00	R\$ 21.143,76
ZEUS DO BRASIL LTDA		R\$ 0,00	R\$ 322,40
RETIFICADORA TREVO LTDA		R\$ 0,00	R\$ 2.350,00
RENOVADORA DE PNEUS HOFF S.A.		R\$ 0,00	R\$ 780,00
BOLSA NACIONAL DE COMPRAS		R\$ 0,00	R\$ 270,00
CONTABILIDADE PIONEIRACONT SS		R\$ 0,00	R\$ 6.056,78
SERRANA COMERCIAL LTDA		R\$ 0,00	R\$ 198,50
IDENTIDADOS TECNOLOGIA LTDA		R\$ 0,00	R\$ 230,00
MALVISA RECUPERADORA MAQUINAS E EQUIPAMENTOS LTDA		R\$ 0,00	R\$ 1.026,00
CRIOBRAS AR GAS LTDA		R\$ 0,00	R\$ 972,00
CARMAP COM DE PROD AUTOMOTIVOS E CONFEC LTDA		R\$ 0,00	R\$ 4.965,00
COM. DE COMB. MARTENDAL LTDA.		R\$ 0,00	R\$ 902,01
ANDRACO COMERCIO E ATACADO DE ACO LTDA EPP		R\$ 0,00	R\$ 3.419,13
KIFERRO COMERCIO DE FERRO E ACO LTDA		R\$ 0,00	R\$ 3.726,19
JENIFER BERTOLINI DAY 07720909984		R\$ 0,00	R\$ 27.747,00
SIDERAXXO INDUSTRIAL LTDA		R\$ 0,00	R\$ 12.375,00
RONCELLI MADEIRAS LTDA - ME		R\$ 0,00	R\$ 2.112,00
MMCITE BR INDUSTRIA E COMERCIO DE MOBILIARIO URBANO LTDA		R\$ 0,00	R\$ 190.000,00
N A J EMPREITEIRA LTDA		R\$ 0,00	R\$ 120.412,50
WM GALVANIZACAO LTDA		R\$ 0,00	R\$ 1.314,50
RICARDO MORAES CONCRETO EIRELI		R\$ 0,00	R\$ 3.792,65
RAMOS VISTORIA DE VEICULOS AUTOMOTORES LTDA		R\$ 0,00	R\$ 180,00
CARLOS EDUARDO MATOSO		R\$ 0,00	R\$ 8.540,00
RESTAURANTE VITTOLI LTDA		R\$ 0,00	R\$ 2.486,00
ATLANTICA COMERCIO DE MADEIRAS LTDA		R\$ 0,00	R\$ 2.242,20
MARQUES FERROS E ACOS LTDA		R\$ 0,00	R\$ 1.400,00

Este documento é parte integrante de escrituração cuja autenticação se comprova pelo recibo de número 54.14.71.86.12.6E.DE.89.5C.53.57.97.BC.3E.2A.6C.3B.79.66.C8-7, nos termos do Decreto nº 8.683/2016.

Este relatório foi gerado pelo Sistema Público de Escrituração Digital – Sped

Versão 10.1.8 do Visualizador

BALANÇO PATRIMONIAL

Entidade: C R ARTEFATOS DE CIMENTO LTDA

Período da Escrituração: 01/01/2022 a 31/12/2022

CNPJ: 01.650.178/0001-40

Número de Ordem do Livro: 21

Período Selecionado: 01 de Janeiro de 2022 a 31 de Dezembro de 2022

Descrição	Nota	Saldo Inicial	Saldo Final
TRANSPORTES A. MAIOCHI LTDA		R\$ 0,00	R\$ 1.000,00
ULMA PRE FABRICADOS EM MINERAL COMP.IMP.EXP.LTDA		R\$ 0,00	R\$ 8.750,00
VINOTTI TERRAPLENAGEM E TRANSPORTES DE EQUIPAMENTOS LTDA ME		R\$ 0,00	R\$ 315.000,00
WALENDOWSKY FERRAGENS LTDA		R\$ 0,00	R\$ 403,15
AUTO POSTO RAIMONDI LTDA		R\$ 0,00	R\$ 250,00
LUZ ROSA COMERCIO DE MOVEIS E ELETRODOMESTICOS E SERVICOS L		R\$ 0,00	R\$ 72,00
VANESSA MAIA WATZKO LTDA		R\$ 0,00	R\$ 1.550,00
RESTAURANTE O VELHO RANCHO EIRELI		R\$ 0,00	R\$ 3.116,00
SHAUTOS TELHAS LTDA		R\$ 0,00	R\$ 4.699,11
S. L. ARTEFATOS DE CIMENTO LTDA		R\$ 0,00	R\$ 2.300,10
DIETRICH MATERIAIS DE CONSTRUCAO LTDA MATRIZ		R\$ 0,00	R\$ 31,94
CS COMERCIO DE PRODUTOS ALIMENTICIOS LTDA		R\$ 0,00	R\$ 1.486,00
ARMAZEM 47 LTDA		R\$ 0,00	R\$ 945,00
COMERCIO DE EMBALAGENS DOKASSA LTDA		R\$ 0,00	R\$ 630,06
EMAM EMULSOES E TRANSPORTES LTDA		R\$ 0,00	R\$ 283.976,52
MATERIAIS DE CONSTRUCAO AGUAS CLARAS EIRELI - EPP		R\$ 0,00	R\$ 400.000,00
PREMOSTAK PRE MOLDADOS EIRELI		R\$ 0,00	R\$ 29.000,00
R B METALURGICA LTDA		R\$ 0,00	R\$ 1.700,00
RESTAURANTE ARMAZEM 47 LTDA		R\$ 0,00	R\$ 10.074,00
MADEIREIRA SILVA COMERCIO DE MADEIRAS EIRELI		R\$ 0,00	R\$ 4.000,00
P.H.M. AUTO PECAS LTDA EPP		R\$ 0,00	R\$ 1.849,16
RKM TRANSPORTES LTDA		R\$ 0,00	R\$ 697,41
CLOVIS ALBERTO FORLIN - ME		R\$ 0,00	R\$ 1.700,00
SOLDAMIG MANUTENCAO DE EQUIPAMENTOS PARA SOLDA E CORTE LTDA		R\$ 0,00	R\$ 451,00
LEANDRO ANDERSON TAVARES		R\$ 0,00	R\$ 3.000,00
RD REMARCAÇÕES LTDA		R\$ 0,00	R\$ 100,00
INVICTUS LTDA		R\$ 0,00	R\$ 4.893,61
IBC INDUSTRIA DE BORRACHAS CAXIAS LTDA.		R\$ 0,00	R\$ 5.687,11

Este documento é parte integrante de escrituração cuja autenticação se comprova pelo recibo de número 54.14.71.86.12.6E.DE.89.5C.53.57.97.BC.3E.2A.6C.3B.79.66.C8-7, nos termos do Decreto nº 8.683/2016.

Este relatório foi gerado pelo Sistema Público de Escrituração Digital – Sped

Versão 10.1.8 do Visualizador

Página 13 de 20

BALANÇO PATRIMONIAL

Entidade: C R ARTEFATOS DE CIMENTO LTDA

Período da Escrituração: 01/01/2022 a 31/12/2022

CNPJ: 01.650.178/0001-40

Número de Ordem do Livro: 21

Período Selecionado: 01 de Janeiro de 2022 a 31 de Dezembro de 2022

Descrição	Nota	Saldo Inicial	Saldo Final
SC WELD LTDA		R\$ 0,00	R\$ 1.178,62
CONSTRUCOLOR BRUSQUE		R\$ 0,00	R\$ 162,30
EU.CALIPTO MADEIRAS TRATADAS EIRELI - ME		R\$ 0,00	R\$ 1.278,80
INDUSTRIA DE ARTEFATOS PLASTICOS INDAIAL LTDA		R\$ 0,00	R\$ 1.202,50
LZK CONSTRUTORA LTDA		R\$ 0,00	R\$ 1.235,22
GALVANIZACAO BERETTA LTDA		R\$ 0,00	R\$ 62.331,20
BLUFUSOS EIRELI EPP		R\$ 0,00	R\$ 390,00
GURGELMIX MAQUINAS E FERRAMENTAS S.A.		R\$ 0,00	R\$ 24.636,15
SMB TINTAS LTDA.		R\$ 0,00	R\$ 1.705,96
VANIFER COMERCIAL DE FERRAGENS LTDA		R\$ 0,00	R\$ 12.378,00
VIGA COMERCIO DE ALUMINIOS LTDA		R\$ 0,00	R\$ 680,09
BELLMIX CONCRETOS LTDA		R\$ 0,00	R\$ 21.465,00
COSTA ESMERALDA CONCRETO LTDA		R\$ 0,00	R\$ 2.470,00
POSTO VIDALENSE LTDA. - EPP		R\$ 0,00	R\$ 450,02
JERONIMO LUIZ FINCK		R\$ 0,00	R\$ 3.000,00
HOBİ EXTRACAO E COMERCIO DE AREIA LTDA. - FILIAL 1		R\$ 0,00	R\$ 3.096,24
CACHORRO QUENTE DA NELY LTDA		R\$ 0,00	R\$ 7.945,00
KERBER MINERACAO E TRANSPORTES LTDA		R\$ 0,00	R\$ 4.037,04
ML MATERIAIS DE CONSTRUCAO LTDA		R\$ 0,00	R\$ 18,50
MARIA MARLI FLORIANI		R\$ 0,00	R\$ 200,00
GLOBO COMERCIO DE AUTOMOVEIS E PECAS LTDA		R\$ 0,00	R\$ 723,50
ALELO S.A		R\$ 0,00	R\$ 4.557,10
LANCHONETE E PIZZARIA BURGA LTDA		R\$ 0,00	R\$ 1.080,00
A C DIESEL LTDA		R\$ 0,00	R\$ 1.250,00
MUNDIAL MATERIAIS DE CONSTRUCAO LTDA EPP		R\$ 0,00	R\$ 444,00
MARCIO ANDREI CORTEZE		R\$ 0,00	R\$ 6.117,00
HOBİ MINERACAO E TRANSPORTES LTDA		R\$ 0,00	R\$ 2.298,30
MINERACAO RIO DO OURO LTDA.		R\$ 0,00	R\$ 7.078,50
JUCELIA TORQUATO ESTACIO 05964388930		R\$ 0,00	R\$ 6.260,00

Este documento é parte integrante de escrituração cuja autenticação se comprova pelo recibo de número 54.14.71.86.12.6E.DE.89.5C.53.57.97.BC.3E.2A.6C.3B.79.66.C8-7, nos termos do Decreto nº 8.683/2016.

Este relatório foi gerado pelo Sistema Público de Escrituração Digital – Sped

Versão 10.1.8 do Visualizador

BALANÇO PATRIMONIAL

Entidade: C R ARTEFATOS DE CIMENTO LTDA
 Período da Escrituração: 01/01/2022 a 31/12/2022 CNPJ: 01.650.178/0001-40
 Número de Ordem do Livro: 21
 Período Selecionado: 01 de Janeiro de 2022 a 31 de Dezembro de 2022

Descrição	Nota	Saldo Inicial	Saldo Final
BINHOTTI LOCACAO DE EQUIPAMENTOS LTDA ME		R\$ 0,00	R\$ 3.503,58
PRONTEK PAVIMENTACOES EIRELI		R\$ 0,00	R\$ 42.630,00
CASA DAS COLAS COMERCIO DE COLAS E SILICONES LTDA		R\$ 0,00	R\$ 34.470,00
K MOKFA IND E COM DE REVES DE TELHAS		R\$ 0,00	R\$ 1.280,64
METALURGICA DJ LTDA		R\$ 0,00	R\$ 34.860,00
SHALOM ESQUADRIA E SERRALHERIA LTDA		R\$ 0,00	R\$ 680,00
VIVEIRO FLORESTAL MUDAS DO VALE LTDA ME		R\$ 0,00	R\$ 330,00
COML ELETRO MECANICA CERVI		R\$ 0,00	R\$ 842,40
WALPA INSTALADORA COMER. ELETRICA LTDA		R\$ 0,00	R\$ 21.500,00
DUNCAN COMERCIAL DE BENS LTDA - SC		R\$ 0,00	R\$ 1.551,99
INFOAR COMERCIO E SERVICOS EM AR COND. E INF. - EIRELI		R\$ 0,00	R\$ 2.488,99
ADAM DISTRIBUIDORA LTDA		R\$ 0,00	R\$ 1.225,00
ALECSSANDRO MANOEL GARCIA		R\$ 0,00	R\$ 372,20
CABOFER INDUSTRIA E COMERCIO LTDA		R\$ 0,00	R\$ 1.625,73
GMK8 COMERCIO ELETRONICO LTDA		R\$ 0,00	R\$ 1.144,63
KAPDIMA COMERCIO E MAN.DE MAQ. E EQUIP. IND.EIRELI		R\$ 0,00	R\$ 2.519,88
CESÁRIO BENTO DE ARAGÃO JÚNIOR COMÉRCIO ME		R\$ 0,00	R\$ 4.074,00
COROADO INDUSTRIA E COMERCIO DE INOX LTDA		R\$ 0,00	R\$ 16.300,00
REDESPORT IND COM REDES ESP LTDA		R\$ 0,00	R\$ 732,93
ELETRICA ZATA LTDA		R\$ 0,00	R\$ 4.514,50
GAUCHO ELETRO DIESEL LTDA		R\$ 0,00	R\$ 740,00
CONTAS A PAGAR		R\$ 0,00	R\$ 185.527,13
LIMITE CONTA CORRENTE VIACREDI		R\$ 0,00	R\$ 14.867,70
LIMITE CONTA CORRENTE BANCO BRADESCO		R\$ 0,00	R\$ 82.089,86
LIMITE CONTA CORRENTE CAIXA ECONOMICA FEDERAL		R\$ 0,00	R\$ 88.569,57
EMPRÉSTIMOS E FINANCIAMENTOS		R\$ 8.287.605,68	R\$ 8.322.564,87
EMPRESTIMO BB Nº 831.103.700		R\$ 1.843.724,05	R\$ 1.843.724,05
EMPRESTIMO BB Nº 831.104.195		R\$ 3.716.471,65	R\$ 1.047.619,10

Este documento é parte integrante de escrituração cuja autenticação se comprova pelo recibo de número 54.14.71.86.12.6E.DE.89.5C.53.57.97.BC.3E.2A.6C.3B.79.66.C8-7, nos termos do Decreto nº 8.683/2016.

Este relatório foi gerado pelo Sistema Público de Escrituração Digital – Sped

Versão 10.1.8 do Visualizador

Página 15 de 20

BALANÇO PATRIMONIAL

Entidade:	C R ARTEFATOS DE CIMENTO LTDA		
Período da Escrituração:	01/01/2022 a 31/12/2022	CNPJ:	01.650.178/0001-40
Número de Ordem do Livro:	21		
Período Selecionado:	01 de Janeiro de 2022 a 31 de Dezembro de 2022		

Descrição	Nota	Saldo Inicial	Saldo Final
FINAME CONTRATO N° 6012117 BRADESCO - CP		R\$ 54.094,69	R\$ 0,00
FINAME CONTRATO N° 6012224 BRADESCO - CP		R\$ 58.353,22	R\$ 0,00
FINAME CONTRATO N° 6012832 BRADESCO - CP		R\$ 16.538,56	R\$ 1.129,13
BCO CNH INDL CAPITAL SA - CDC 2068698 - CP		R\$ 39.003,84	R\$ 89.833,26
EMPRESTIMO BB N° 30.514.185		R\$ 341.666,69	R\$ 29.166,69
EMPRESTIMO BB N° 30.513.836		R\$ 166.616,72	R\$ 0,00
CEDULA DE CREDITO BRANÇÁRIO N° 2077400 CP		R\$ 25.712,05	R\$ 56.566,51
BRADESCO OPERAÇÃO DE CREDITO CDC N° 4669785 - CP		R\$ 9.049,38	R\$ 9.254,46
CDC CARREGADEIRA LG938L N° 4910270 - CP		R\$ 8.684,10	R\$ 34.736,40
CDC CARREGADEIRA L938 N° 4923825 - CP		R\$ 12.750,86	R\$ 12.750,86
EMPRESTIMO BB N° 831.102.351		R\$ 1.732.814,59	R\$ 854.765,83
EMPRESTIMO BB N° 831.103.355 - CP		R\$ 355.833,60	R\$ 41.666,66
FINANCIAMENTO BRADESCO MINI ESCAVADEIRA CLG908E LIUGONG		R\$ 28.043,42	R\$ 324.043,50
FINAME BRADESCO N° 6101543 - C.P.		R\$ 0,00	R\$ 3.902,36
EMPRESTIMO R C RECICLAGEM E EXTRAÇÃO DE AREIA		R\$ 0,00	R\$ 2.662.430,53
EMPRESTIMO BB N° 831.105.087		R\$ 0,00	R\$ 1.432.727,27
(-) (-) ENCARGOS FINANCEIROS A TRANSCORRER		R\$ (121.751,74)	R\$ (121.751,74)
(-) (-) JUROS A TRANSCORRER S/ CARTÃO BNDES N° 53770740040 - CP		R\$ (3.991,42)	R\$ (3.991,42)
(-) (-) JUROS A TRANSCORRER S/ CARTÃO BNDES N° 53779843046 - CP		R\$ (1.858,57)	R\$ (1.858,57)
(-) (-) JUROS A TRANSCORRER S/ CDC 2068698 - CP		R\$ (38.012,34)	R\$ (38.012,34)
(-) (-) JUROS E ENC. S/ CEDULA DE CREDITO BANCÁRIO N° 2077400 - CP		R\$ (24.132,56)	R\$ (24.132,56)
(-) (-) JUROS E ENC. S/ OPERAÇÃO DE CREDITO CDC N° 4669785 - CP		R\$ (15.853,38)	R\$ (15.853,38)
(-) (-) JUROS E ENC. S/ CDC CARREGADEIRA LG938L N° 4910270 - CP		R\$ (10.328,61)	R\$ (10.328,61)
(-) (-) JUROS E ENC. S/ CDC CARREGADEIRA L938 N° 4923825 - CP		R\$ (23.716,23)	R\$ (23.716,23)
(-) (-) JUROS E ENC. S/ CDC 4659953 - CP		R\$ (3.858,63)	R\$ (3.858,63)
OBRIGAÇÕES TRABALHISTAS		R\$ 1.483.592,93	R\$ 806.604,96
OBRIGAÇÕES COM PESSOAL		R\$ 110.939,77	R\$ 132.491,60

Este documento é parte integrante de escrituração cuja autenticação se comprova pelo recibo de número 54.14.71.86.12.6E.DE.89.5C.53.57.97.BC.3E.2A.6C.3B.79.66.C8-7, nos termos do Decreto nº 8.683/2016.

Este relatório foi gerado pelo Sistema Público de Escrituração Digital – Sped

Versão 10.1.8 do Visualizador

BALANÇO PATRIMONIAL

Entidade: C R ARTEFATOS DE CIMENTO LTDA

Período da Escrituração: 01/01/2022 a 31/12/2022

CNPJ: 01.650.178/0001-40

Número de Ordem do Livro: 21

Período Selecionado: 01 de Janeiro de 2022 a 31 de Dezembro de 2022

Descrição	Nota	Saldo Inicial	Saldo Final
RESCISÃO DE TRABALHO A PAGAR		R\$ 2.518,77	R\$ 0,00
SALÁRIOS E ORDENADOS A PAGAR		R\$ 102.547,00	R\$ 129.970,00
PRO-LABORE A PAGAR		R\$ 5.874,00	R\$ 2.158,00
PENSÃO ALIMENTICIA A PAGAR		R\$ 0,00	R\$ 363,60
ENCARGOS SOCIAIS A PAGAR		R\$ 1.372.653,16	R\$ 674.113,36
ISS RETIDO A RECOLHER		R\$ 803,54	R\$ 5.091,18
INSS RETIDO A RECOLHER		R\$ 4.054,18	R\$ 2.268,80
COFINS A RECOLHER		R\$ 535.172,02	R\$ 186.044,35
PIS A RECOLHER		R\$ 123.311,68	R\$ 76.746,81
IRPJ A RECOLHER		R\$ 429.078,89	R\$ 240.448,40
CONTRIBUIÇÃO SOCIAL A RECOLHER		R\$ 253.932,45	R\$ 132.951,95
INSS A RECOLHER		R\$ 1,86	R\$ 0,00
FGTS A RECOLHER		R\$ 25.087,68	R\$ 25.822,29
IRRF S/ FOLHA A RECOLHER		R\$ 1.210,86	R\$ 4.739,58
OBRIGAÇÕES TRIBUTÁRIAS		R\$ 182.151,88	R\$ 741.621,77
IMPOSTOS RETIDOS A RECOLHER		R\$ 1.679,36	R\$ 1.710,36
IRRF A RECOLHER		R\$ 1.679,36	R\$ 1.710,36
IMPOSTOS E CONTRIBUIÇÕES SOBRE RECEITAS		R\$ 1.185,01	R\$ 23.163,95
ISS A RECOLHER		R\$ 204,10	R\$ 22.895,06
CRF A RECOLHER		R\$ 980,91	R\$ 268,89
PARCELAMENTO SOBRE IMPOSTOS		R\$ 308.500,52	R\$ 821.363,13
PARCELAMENTO INSS N° 620722274		R\$ 842,62	R\$ 698,56
PARCELAMENTO PERT N° 625206576		R\$ 181.967,58	R\$ 165.068,22
PARCELAMENTO PIS PROC N° 10983400362-202096		R\$ 2.526,76	R\$ 629,95
PARCELAMENTO CSLL PROC. N° 10983400362-202096		R\$ 6.167,89	R\$ 0,00
PARCELAMENTO PIS PROC. N° 11516404691-202085		R\$ 6.759,05	R\$ 0,00
PARCELAMENTO COFINS PROC. N° 10983400362-202096		R\$ 32.816,32	R\$ 42.308,64
PARCELAMENTO IRPJ PROC. N° 10983400362-202096		R\$ 8.720,14	R\$ 1.460,56
PARCELAMENTO CSLL PROC. N° 11516404691-202085		R\$ 19.709,41	R\$ 0,00
PARCELAMENTO COFINS PROC. N° 11516404691-202085		R\$ 9.645,00	R\$ 112.050,84

Este documento é parte integrante de escrituração cuja autenticação se comprova pelo recibo de número 54.14.71.86.12.6E.DE.89.5C.53.57.97.BC.3E.2A.6C.3B.79.66.C8-7, nos termos do Decreto nº 8.683/2016.

Este relatório foi gerado pelo Sistema Público de Escrituração Digital – Sped

Versão 10.1.8 do Visualizador

Página 17 de 20

BALANÇO PATRIMONIAL

Entidade:	C R ARTEFATOS DE CIMENTO LTDA		
Período da Escrituração:	01/01/2022 a 31/12/2022	CNPJ:	01.650.178/0001-40
Número de Ordem do Livro:	21		
Período Selecionado:	01 de Janeiro de 2022 a 31 de Dezembro de 2022		

Descrição	Nota	Saldo Inicial	Saldo Final
PARCELAMENTO IRPJ PROC. N° 11516404691-202085		R\$ 39.345,75	R\$ 141.321,36
PARCELAMENTO SIMPLIFICADO 021100012002583128322201		R\$ 0,00	R\$ 90.120,96
PARCELAMENTO SIMPLIFICADO N° 02110001200558136432292 - CP		R\$ 0,00	R\$ 267.704,04
(-) (-) ENCARGOS FINANCEIROS A TRANSCORRER		R\$ (129.213,01)	R\$ (104.615,67)
(-) (-) JUROS A TRANSCORRER S/ PARCELAMENTO PERT		R\$ (27.095,02)	R\$ (27.095,02)
(-) (-) JUROS A TRANSCORRER S/ PARCEL. PERT PREVIDENCIÁRIO - CP		R\$ (4.869,51)	R\$ (4.869,51)
(-) (-) JUROS A TRANSCORRER S/ PARCEL. N° 620722274 - CP		R\$ (1.868,70)	R\$ (1.868,70)
(-) (-) JUROS E ENC. S/ PARCELAMENTO PIS PROC. N° 10983400362202096		R\$ (1.894,46)	R\$ (1.894,46)
(-) (-) JUROS E ENC. S/ PARCELAMENTO COFINS PROC N° 10983400362202096 - CP		R\$ (8.743,52)	R\$ (8.743,52)
(-) (-) JUROS E ENC. S/ PARCELAMENTO CSLL PROC. N° 10983400362202096 CP		R\$ (3.638,39)	R\$ 0,00
(-) (-) JUROS E ENC. S/ PARCELAMENTO IRPJ PROC. N° 10983400362202096		R\$ (6.691,87)	R\$ (6.691,87)
(-) (-) JUROS E ENC. S/ PARCELAMENTO COFINS PROC. N° 11516404691202085 CP		R\$ (23.632,81)	R\$ (23.632,81)
(-) (-) JUROS E ENC. S/ PARCELAMENTO PIS PROC N° 11516404691202085 CP		R\$ (5.120,45)	R\$ 0,00
(-) (-) JUROS E ENC. S/ PARCELAMENTO IRPJ PROC. N° 11516404691202085 CP		R\$ (29.819,78)	R\$ (29.819,78)
(-) (-) JUROS E ENC. S/ PARCELAMENTO CSLL N° 11516404691202085 CP		R\$ (15.838,50)	R\$ 0,00
ADIANTAMENTO DE CLIENTES		R\$ 543,83	R\$ 7.608.925,60
CLIENTE DIVERSOS		R\$ 543,83	R\$ 0,00
ADIANTAMENTO DE CLIENTES		R\$ 0,00	R\$ 7.608.925,60
PASSIVO NÃO CIRCULANTE		R\$ 1.073.375,45	R\$ 9.212.660,70
EMPRÉSTIMOS E FINANCIAMENTOS		R\$ 1.072.140,86	R\$ 5.377.245,94
EMPRESTIMO BRADESCO N° 5086223		R\$ 12.418,05	R\$ 12.418,05
FINAME CONTRATO N° 6012117 BRADESCP - LP		R\$ 13.084,06	R\$ 0,00
FINAME CONTRATO N° 6012224 BRADESCO - LP		R\$ 1.419,93	R\$ 0,00
FINAME CONTRATO N° 6012832		R\$ 3.521,53	R\$ 0,00
CEDULA DE CREDITO BANCÁRIO N° 2077400 LP		R\$ 0,00	R\$ 25.712,05
BRADESCO OPERAÇÃO DE CREDITO CDC N° 4669785 LP		R\$ 0,00	R\$ 66.127,17

Este documento é parte integrante de escrituração cuja autenticação se comprova pelo recibo de número 54.14.71.86.12.6E.DE.89.5C.53.57.97.BC.3E.2A.6C.3B.79.66.C8-7, nos termos do Decreto nº 8.683/2016.

Este relatório foi gerado pelo Sistema Público de Escrituração Digital – Sped

Versão 10.1.8 do Visualizador

BALANÇO PATRIMONIAL

Entidade: **C R ARTEFATOS DE CIMENTO LTDA**
 Período da Escrituração: **01/01/2022 a 31/12/2022** CNPJ: **01.650.178/0001-40**
 Número de Ordem do Livro: **21**
 Período Selecionado: **01 de Janeiro de 2022 a 31 de Dezembro de 2022**

Descrição	Nota	Saldo Inicial	Saldo Final
CDC CARREGADEIRA LG938L N° 4910270 LP		R\$ 0,00	R\$ 43.420,50
CDC CARREGADEIRA L938 N° 4923825 LP		R\$ 0,00	R\$ 159.385,75
EMPRESTIMO BB N° 831.103.355 - LP		R\$ 0,00	R\$ 1.242.738,42
EMPRESTIMO BB N° 831.102.351		R\$ 705.907,37	R\$ 705.907,37
FINANCIAMENTO BRADESCO MINI ESCAVADEIRA CLG908E LIUGONG		R\$ 335.789,92	R\$ 261.790,00
FINAME BRADESCO N° 6097678 - L.P.		R\$ 0,00	R\$ 297.001,86
FINAME BRADESCO N° 6102674 - L.P.		R\$ 0,00	R\$ 333.157,88
FINAME BRADESCO N° 6101543 - L.P.		R\$ 0,00	R\$ 333.157,88
FINAME BRADESCO N° 6097860 - L.P.		R\$ 0,00	R\$ 84.719,36
EMPRESTIMO BB N° 831.104.195 - LP		R\$ 0,00	R\$ 1.811.709,65
PARCELAMENTO DE IMPOSTOS		R\$ 0,00	R\$ 3.672.485,44
PARCELAMENTO PERT DARF 1124		R\$ 0,00	R\$ 1.403.687,85
PARCELAMENTO PIS PROC. N° 10983400362202096		R\$ 0,00	R\$ 19.546,11
PARCELAMENTO COFINS PROC. N° 10983400362202096		R\$ 0,00	R\$ 47.872,62
PARCELAMENTO IRPJ PROC. N° 10983400362202096 LP		R\$ 0,00	R\$ 65.295,96
PARCELAMENTO CSLL PROC. N° 10983400362202096 LP		R\$ 0,00	R\$ 37.710,85
PARCELAMENTO PIS PROC. N° 11516404691202085 LP		R\$ 0,00	R\$ 71.673,95
PARCELAMENTO COFINS PROC. N° 11516404691202085 LP		R\$ 0,00	R\$ 220.640,32
PARCELAMENTO IRPJ PROC. N° 11516404691202085 LP		R\$ 0,00	R\$ 263.093,72
PARCELAMENTO CSLL N° 11516404691202085 LP		R\$ 0,00	R\$ 220.217,78
PARCELAMENTO SIMPLIFICADO 021100012002583128322201 LP		R\$ 0,00	R\$ 292.893,44
PARCELAMENTO SIMPLIFICADO N° 02110001200558136432292 - LP		R\$ 0,00	R\$ 1.029.852,84
EMPRESTIMOS TERCEIROS - MÚTUOS		R\$ 1.234,59	R\$ 162.929,32
ARTEFATOS DE CIMENTO RAIMONDI		R\$ 1.234,59	R\$ 123.052,20
VENDELINO MAICON RAIMONDI		R\$ 0,00	R\$ 39.877,12
PATRIMÔNIO LÍQUIDO		R\$ 43.669.705,56	R\$ 40.204.456,66
CAPITAL SOCIAL		R\$ 3.000.000,00	R\$ 3.000.000,00
CAPITAL SOCIAL SUBSCRITO		R\$ 3.000.000,00	R\$ 3.000.000,00

Este documento é parte integrante de escrituração cuja autenticação se comprova pelo recibo de número 54.14.71.86.12.6E.DE.89.5C.53.57.97.BC.3E.2A.6C.3B.79.66.C8-7, nos termos do Decreto nº 8.683/2016.

Este relatório foi gerado pelo Sistema Público de Escrituração Digital – Sped
 Versão 10.1.8 do Visualizador

BALANÇO PATRIMONIAL

Entidade: C R ARTEFATOS DE CIMENTO LTDA

Período da Escrituração: 01/01/2022 a 31/12/2022

CNPJ: 01.650.178/0001-40

Número de Ordem do Livro: 21

Período Selecionado: 01 de Janeiro de 2022 a 31 de Dezembro de 2022

Descrição	Nota	Saldo Inicial	Saldo Final
LUCROS / PREJUÍZOS ACUMULADOS		R\$ 40.669.705,56	R\$ 37.204.456,66
LUCROS/PREJUÍZOS ACUMULADOS		R\$ 40.669.705,56	R\$ 37.204.456,66

Este documento é parte integrante de escrituração cuja autenticação se comprova pelo recibo de número 54.14.71.86.12.6E.DE.89.5C.53.57.97.BC.3E.2A.6C.3B.79.66.C8-7, nos termos do Decreto nº 8.683/2016.

Este relatório foi gerado pelo Sistema Público de Escrituração Digital – Sped

Versão 10.1.8 do Visualizador

DEMONSTRAÇÃO DE RESULTADO DO EXERCÍCIO



Entidade: C R ARTEFATOS DE CIMENTO LTDA
 Período da Escrituração: 01/01/2022 a 31/12/2022 CNPJ: 01.650.178/0001-40
 Número de Ordem do Livro: 21
 Período Selecionado: 01 de Janeiro de 2022 a 31 de Dezembro de 2022

Descrição	Nota	Saldo anterior	Saldo atual
RECEITA BRUTA		R\$ 33.513.925,98	R\$ 48.066.784,35
VENDAS DE MERCADORIAS		R\$ 2.536.127,55	R\$ 2.999.084,17
VENDAS DE MERCADORIAS		R\$ 2.536.127,55	R\$ 2.999.084,17
SERVIÇOS PRESTADOS		R\$ 30.977.798,43	R\$ 45.067.700,18
SERVIÇO NO MERCADO NACIONAL		R\$ 30.977.798,43	R\$ 45.067.700,18
(-) DEVOLUÇÕES DE VENDAS		R\$ (110.211,28)	R\$ (126.489,65)
(-) DEVOLUÇÕES DE VENDAS		R\$ (110.211,28)	R\$ (126.489,65)
(-) TRIBUTOS SOBRE VENDAS E SERVIÇOS		R\$ (3.016.517,87)	R\$ (4.434.080,84)
(-) ICMS S/ VENDAS		R\$ (306.086,89)	R\$ (357.213,32)
(-) PIS S/ VENDAS		R\$ (217.840,53)	R\$ (312.434,12)
(-) COFINS S/ VENDAS		R\$ (1.005.417,78)	R\$ (1.442.003,54)
(-) ISS S/ SERVIÇOS		R\$ (472.388,19)	R\$ (866.852,71)
(-) CONTRIBUIÇÃO SOCIAL S/ VENDAS		R\$ (361.805,72)	R\$ (518.483,74)
(-) IRPJ S/ VENDAS		R\$ (652.978,76)	R\$ (937.093,41)
JUROS, DESCONTOS E RENDIMENTOS		R\$ 15.703,89	R\$ 14.635,50
(-) JUROS RECEBIDOS OU AUFERIDOS		R\$ 3.615,22	R\$ (0,00)
DESCONTOS OBTIDOS		R\$ 370,25	R\$ 5.507,80
RENDIMENTO DE APLICAÇÕES		R\$ 11.718,42	R\$ 9.127,70
FINANCEIRAS		R\$ (1.500,00)	R\$ (0,00)
(-) RECEITAS DE DOAÇÕES E SUBVENCOES		R\$ (1.500,00)	R\$ (0,00)
(-) RECEITA DOAÇÕES E SUBVENÇÕES		R\$ (1.500,00)	R\$ (0,00)
PARA INVESTIMENTO			
(-) (-) CUSTOS DAS MERCADORIAS		R\$ (12.753.042,32)	R\$ (14.276.280,71)
VENDIDAS			
(-) CUSTOS DAS MERCADORIAS		R\$ (12.753.042,32)	R\$ (14.276.280,71)
VENDIDAS			
(-) (-) OUTROS CUSTOS NA PRESTAÇÃO DE		R\$ (35.661,41)	R\$ (1.226.329,56)
SERVIÇO			
(-) OUTROS CUSTOS NA PRESTACAO DE		R\$ (35.661,41)	R\$ (1.226.329,56)
SERVICO			
(-) DESPESAS COM PESSOAL		R\$ (3.455.569,79)	R\$ (4.985.876,58)
(-) SALARIOS E ORDENADOS		R\$ (1.465.730,36)	R\$ (2.190.830,74)
(-) I.N.S.S.		R\$ (35.529,22)	R\$ (813.164,34)
(-) FGTS		R\$ (179.174,04)	R\$ (260.569,29)
(-) ASSISTÊNCIA MÉDICA		R\$ (101,69)	R\$ (2.800,00)
(-) FÉRIAS		R\$ (179.362,20)	R\$ (239.663,03)
(-) 13º SALÁRIO		R\$ (173.507,31)	R\$ (222.070,58)
(-) OUTRAS DESPESAS COM		R\$ (1.364.528,39)	R\$ (1.198.274,48)
FUNCIONARIOS			

Este documento é parte integrante de escrituração cuja autenticação se comprova pelo recibo de número 54.14.71.86.12.6E.DE.89.5C.53.57.97.BC.3E.2A.6C.3B.79.66.C8-7, nos termos do Decreto nº 8.683/2016.

Este relatório foi gerado pelo Sistema Público de Escrituração Digital – Sped

Versão 10.1.8 do Visualizador

Página 1 de 3

DEMONSTRAÇÃO DE RESULTADO DO EXERCÍCIO

Entidade: C R ARTEFATOS DE CIMENTO LTDA

Período da Escrituração: 01/01/2022 a 31/12/2022

CNPJ: 01.650.178/0001-40

Número de Ordem do Livro: 21

Período Selecionado: 01 de Janeiro de 2022 a 31 de Dezembro de 2022

Descrição	Nota	Saldo anterior	Saldo atual
(-) RESCISÃO DE TRABALHO		R\$ (41.216,58)	R\$ (48.504,12)
(-) COMISSÕES		R\$ (0,00)	R\$ (10.000,00)
(-) VALE ALIMENTAÇÃO		R\$ (16.420,00)	R\$ (0,00)
(-) DESPESAS ADMINISTRATIVAS		R\$ (6.292.543,43)	R\$ (15.553.737,84)
(-) ÁGUA		R\$ (66,88)	R\$ (3.638,45)
(-) COMBUSTÍVEL E LUBRIFICANTES		R\$ (1.382.209,37)	R\$ (4.744.379,65)
(-) MANUTENÇÃO E CONSERVAÇÃO		R\$ (3.443.802,90)	R\$ (3.496.580,69)
(-) IMOBILIZADO DE PEQUENO VALOR		R\$ (0,00)	R\$ (3.864,11)
(-) DESPESA COM ALIMENTAÇÃO		R\$ (11.258,50)	R\$ (135.072,33)
(-) HONORÁRIOS CONTÁBEIS		R\$ (57.243,02)	R\$ (90.216,21)
(-) PRO-LABORE		R\$ (19.800,00)	R\$ (29.096,08)
(-) ASSISTENCIA MÉDICA		R\$ (1.748,00)	R\$ (3.497,00)
(-) ENERGIA ELÉTRICA		R\$ (36.612,31)	R\$ (71.331,57)
(-) TELEFONE		R\$ (11.054,95)	R\$ (27.576,64)
(-) MATERIAL DE EXPEDIENTE		R\$ (2.820,05)	R\$ (20.931,62)
(-) MANUTENÇÃO DE VEÍCULOS		R\$ (1.174.903,41)	R\$ (321.442,53)
(-) DEPRECIAÇÕES		R\$ (0,00)	R\$ (2.236.454,96)
(-) VIAGENS E ESTADAS		R\$ (228,63)	R\$ (32.891,02)
(-) DESPESAS COM CURSOS		R\$ (345,95)	R\$ (1.096,80)
(-) ALUGUEL DE MAQUINAS E EQUIPAMENTOS		R\$ (6.001,00)	R\$ (253.950,29)
(-) DESPESAS COM SEGUROS		R\$ (48.018,77)	R\$ (72.368,44)
(-) FRETES E CARRETOS		R\$ (24.579,71)	R\$ (111.690,15)
(-) DESPESAS COM USO E CONSUMO		R\$ (1.529,69)	R\$ (45.188,84)
(-) PROPAGANDA E PUBLICIDADE		R\$ (3.420,22)	R\$ (0,00)
(-) DESPESAS COM CARTÃO DE CREDITO		R\$ (22.200,15)	R\$ (30.072,98)
(-) DESPESAS COM GRAFICA		R\$ (0,00)	R\$ (185,00)
(-) VIGILANCIA E SEGURANÇA PATRIMONIAL		R\$ (6.385,00)	R\$ (8.040,00)
(-) ASSINATURA REVISTA		R\$ (305,00)	R\$ (0,00)
(-) DESPESA C/ INTERNET		R\$ (17.496,71)	R\$ (8.572,19)
(-) CARTORIO		R\$ (1.829,30)	R\$ (419,05)
(-) ALUGUEL DE SALA COMERCIAL		R\$ (0,00)	R\$ (28.722,00)
(-) DESPESAS COM INFORMATICA		R\$ (3.505,96)	R\$ (21.204,00)
(-) DESPESAS COM SISTEMAS/PLATAFORMA		R\$ (894,00)	R\$ (324,00)

Este documento é parte integrante de escrituração cuja autenticação se comprova pelo recibo de número 54.14.71.86.12.6E.DE.89.5C.53.57.97.BC.3E.2A.6C.3B.79.66.C8-7, nos termos do Decreto nº 8.683/2016.

Este relatório foi gerado pelo Sistema Público de Escrituração Digital – Sped

Versão 10.1.8 do Visualizador

DEMONSTRAÇÃO DE RESULTADO DO EXERCÍCIO

Entidade: C R ARTEFATOS DE CIMENTO LTDA
 Período da Escrituração: 01/01/2022 a 31/12/2022 CNPJ: 01.650.178/0001-40
 Número de Ordem do Livro: 21
 Período Selecionado: 01 de Janeiro de 2022 a 31 de Dezembro de 2022

Descrição	Nota	Saldo anterior	Saldo atual
(-) DESPESAS COM CONDOMINIO		R\$ (0,00)	R\$ (1.811,56)
(-) LIMPEZA		R\$ (1.117,00)	R\$ (468,64)
(-) DESPESAS COM ASSESSORIAS/CONSULTORIAS		R\$ (12.966,95)	R\$ (51.982,46)
(-) DOAÇÕES E CONTRIBUIÇÕES		R\$ (200,00)	R\$ (5.000,00)
(-) DESPESAS COM OBRAS		R\$ (0,00)	R\$ (3.598.970,69)
(-) DESPESAS COM DESPACHANTE		R\$ (0,00)	R\$ (80.200,89)
(-) COMISSÕES		R\$ (0,00)	R\$ (15.000,00)
(-) MENSALIDADES/ANUIDADES		R\$ (0,00)	R\$ (297,00)
(-) CONFRATERNIZAÇÃO/BRINDES		R\$ (0,00)	R\$ (1.200,00)
(-) SERVIÇOS DE TERCEIROS		R\$ (356.463,55)	R\$ (1.214.847,35)
(-) PESSOAS JURÍDICAS		R\$ (356.463,55)	R\$ (1.214.847,35)
(-) IMPOSTOS, TAXAS E CONTRIBUIÇÕES		R\$ (113.673,20)	R\$ (309.394,62)
(-) OUTROS IMPOSTOS E TAXAS		R\$ (113.673,20)	R\$ (309.394,62)
(-) DESPESAS FINANCEIRAS		R\$ (573.326,96)	R\$ (2.211.600,81)
(-) JUROS PAGOS OU INCORRIDOS		R\$ (110.122,54)	R\$ (536.196,29)
(-) DESCONTOS CONCEDIDOS		R\$ (1.820,63)	R\$ (0,00)
(-) IOF		R\$ (31.557,10)	R\$ (108.791,62)
(-) MULTAS DE MORA		R\$ (11.334,18)	R\$ (11.853,28)
(-) DESPESAS BANCÁRIAS		R\$ (37.277,44)	R\$ (39.126,09)
(-) VARIAÇÕES CAMBIAIS		R\$ (27,51)	R\$ (0,00)
(-) JUROS S/EMPRESTIMOS E FINANCIAMENTOS		R\$ (381.187,56)	R\$ (1.515.633,53)
(-) RECEITAS DIVERSAS		R\$ 419.432,45	R\$ (0,00)
(-) RECEITAS NÃO OPERACIONAIS		R\$ 419.432,45	R\$ (0,00)
RECEITAS BONIFICACAO E AMOSTRA GRATIS		R\$ 3.871,07	R\$ 15,97
AMOSTRA GRATIS		R\$ 1.166,54	R\$ 1,00
BONIFICAÇÃO DE MERCADORIAS		R\$ 2.704,53	R\$ 14,97
LUCRO LÍQUIDO DO EXERCÍCIO		R\$ 7.244.423,58	R\$ 3.742.797,86

Este documento é parte integrante de escrituração cuja autenticação se comprova pelo recibo de número 54.14.71.86.12.6E.DE.89.5C.53.57.97.BC.3E.2A.6C.3B.79.66.C8-7, nos termos do Decreto nº 8.683/2016.

Este relatório foi gerado pelo Sistema Público de Escrituração Digital – Sped

Versão 10.1.8 do Visualizador

Página 3 de 3

DEMONSTRAÇÃO DAS MUTAÇÕES DO PATRIMÔNIO LÍQUIDO



Entidade: C R ARTEFATOS DE CIMENTO LTDA
Período da Escrituração: 01/01/2022 a 31/12/2022
Período Selecionado: 01 de Janeiro de 2022 a 31 de Dezembro de 2022
CNP: 01.650.178/0001-40
Número de Ordem do Livro: 21

Histórico	Critérios de Antecipação das Contas de Patrimônio Líquido				Total (R\$)
	CAPITAL SOCIAL SUBSCRITO (R\$)	LUCRO/PREJUÍZO DO EXERCÍCIO (R\$)	LUCROS SOCIO WALNEY AGILIO RAIMONI (R\$)	LUCROS/PREJUÍZOS ACUMULADOS (R\$)	
Saldo Inicial em 01.01.2022	3.000.000,00	0,00	0,00	40.669.705,56	43.669.705,56
Lucro/Prejuízo do Exercício		656.865,20	3.085.932,66		3.742.797,86
Lucros/Prejuízos Acumulados		(-)-656.865,20		656.865,20	0,00
Ajustes do Exercício			(-)-3.085.932,66	(-)-4.122.114,10	(-)-4.122.114,10
Distribuição de Lucros					(-)-3.085.932,66
Saldo Final em 31.12.2022	3.000.000,00	0,00	0,00	37.204.456,66	40.204.456,66
Notas					

Este documento é parte integrante de escrituração cuja autenticação se comprova pelo recibo de número 54.14.71.86.12.6E.DE.89.5C.53.57.97.BC.3E.2A.6C.3B.79.66.C8-7, nos termos do Decreto nº 8.683/2016.

Este relatório foi gerado pelo Sistema Público de Escrituração Digital – Sped

Versão 10.1.8 do Visualizador

Empresa: **C R ARTEFATOS DE CIMENTO LTDA**
CNPJ: 01.650.178/0001-40
Período: 01/01/2022 a 31/12/2022

Folha: 0001
Número livro: 0021

**DEMONSTRAÇÃO DOS FLUXOS DE CAIXA PELO MÉTODO DIRETO EM
31 DE DEZEMBRO DE 2022**

ATIVIDADES OPERACIONAIS

Valores Recebidos de Clientes	48.805.548,47
Valores pagos a fornecedores	(27.481.932,25)
Valores pagos a empregados	(2.857.270,27)
CAIXA GERADO PELAS OPERAÇÕES	18.466.345,95
Juros pagos	(2.051.829,82)
Tributos pagos	(7.203.096,87)
FLUXO DE CAIXA ANTES DE ITENS EXTRAORDINÁRIOS	9.211.419,26
Recebimento por indenização de seguros	0,00
Recebimentos de lucros e dividendos	3.085.932,66
Outros recebimentos(pagamento) líquidos	(15.376.731,16)
CAIXA LÍQUIDO PROVENIENTE DAS ATIVIDADES OPERACIONAIS	(3.079.379,24)

ATIVIDADES DE INVESTIMENTO

Compras de imobilizado	0,00
Aquisição de ações/cotas	0,00
Recebimentos por vendas de ativos permanentes	0,00
Juros recebidos de empréstimos	0,00
CAIXA LÍQUIDO USADO NAS ATIVIDADES DE INVESTIMENTOS	0,00

ATIVIDADES DE FINANCIAMENTO

Integralização de capital	0,00
Pagamentos de lucros e dividendos	0,00
Empréstimos tomados	11.278.877,84
Pagamentos de empréstimos/Debêntures	(10.105.600,78)
CAIXA LÍQUIDO GERADO PELAS ATIVIDADES DE FINANCIAMENTOS	1.173.277,06

AUMENTO OU (-) REDUÇÃO NOS CAIXAS E EQUIVALENTES

	(1.906.102,18)
Caixa e equivalentes de caixa no início do período	2.335.120,50
Caixa e equivalentes de caixa ao fim do período	429.018,32

CONCILIAÇÃO DAS DISPONIBILIDADES

Resultado do Período

3.742.797,86

**AJUSTES PARA CONCILIAR O RESULTADO COM O VALOR DAS DISPONIBILIDADES GERADAS
(APLICADAS)**

Depreciação e amortização	(2.236.454,96)
Resultado na venda de ativo permanente	0,00
Equivalência patrimonial	0,00
Juros recebidos	0,00
Juros pagos	(2.051.829,82)

WALNEY
AGILIO
RAIMONDI:040
45732900

Assinado de forma digital
por WALNEY AGILIO
RAIMONDI:04045732900
Dados: 2023.11.15
08:52:06 -03'00'

VARIAÇÕES NOS ATIVOS E PASSIVOS

(Aumento) Redução em contas a receber	(10.047.152,39)
(Aumento) Redução nos estoques	0,00
Aumento nas despesas antecipadas	0,00
Aumento (Redução) em fornecedores e contas a pagar	9.873.674,43
Aumento (Redução) na provisão para créditos duvidosos	0,00
Aumento (Redução) em salários e encargos e pagar	0,00
Aumento (Redução) outras contas do Passivo	185.527,13
<i>Total dos ajustes</i>	<i>(6.822.177,10)</i>

Disponibilidade líquidas geradas pelas atividades operacionais**(3.079.379,24)**WALNEY
AGILIORAIMONDI:04
045732900Assinado de forma digital
por WALNEY AGILIO
RAIMONDI:04045732900
Dados: 2023.11.15
08:52:18 -03'00'

NOTAS EXPLICATIVAS ÀS DEMONSTRAÇÕES CONTÁBEIS
Findas em 31/12/2022 e 31/12/2021 Comparativas - Valores expressos em Reais (R\$)

Nota 01 – A Empresa C R ARTEFATOS DE CIMENTO LTDA, Pessoa Jurídica de direito privado como sociedade empresária limitada, com sede na cidade de Balneário Camboriú, Estado de Santa Catarina, inscrita no CNPJ sob nº 01.650.178/0001-40, tributada pelo Lucro Presumido, tendo como finalidade a fabricação de estruturas pré-moldadas de concreto armada, em série e sob encomenda.

Nota 02 – A empresa declara expressamente que a elaboração e apresentação das demonstrações contábeis estão de acordo com as práticas contábeis adotadas no Brasil, tomando-se como base os termos da ITG 1000 aprovada pela Resolução do CFC nº 1418/2012, portanto, atendendo aos termos desta lei, a empresa está apresentando o Balanço Patrimonial, a Demonstração do Resultado e as Notas Explicativas.

Nota 03 - A administração da sociedade optou pela contratação de contabilidade terceirizada e declara que as demonstrações contábeis refletem e espelham a realidade da empresa em todos os seus termos. Os resultados produzidos são frutos do documental remetido para contabilização, respondendo a administração da sociedade, pela veracidade, integralidade e procedência. A responsabilidade profissional do contabilista que referenda este conjunto de demonstrações contábeis está limitada aos fatos contábeis efetivamente notificados pela administração da empresa a este profissional.

Nota 04 – Sumário das Principais Práticas Contábeis - As principais práticas contábeis na elaboração das demonstrações contábeis levam em conta as características qualitativas fundamentais da relevância e representação fidedigna e as características qualitativas de melhoria como comparabilidade, verificabilidade, tempestividade e compreensibilidade, estando assim alinhadas com as práticas contábeis adotadas no Brasil. A preparação das demonstrações contábeis poderá requerer que a administração faça uso de certas estimativas contábeis que possam afetar valores reportados de ativos e passivos. Também, se necessário poderá promover a divulgação de ativos e passivos contingentes na data das demonstrações contábeis. A entidade elabora suas demonstrações contábeis usando o regime contábil de competência. No regime de competência, os itens são reconhecidos como ativos, passivos, patrimônio líquido, receitas ou despesas quando satisfazem as definições e critérios de reconhecimento para esses itens.

- a) Caixa e equivalente de caixa – Os fluxos de caixa são demonstrados pelos valores líquidos;
- b) Valores a receber – são valores de ICMS de compras permanecerão nesta conta até serem totalmente compensados com o ICMS a recolher.
- c) Estoques – Os estoques estão registrados pelo custo médio de aquisição ou produção;
- d) Imobilizado – O imobilizado está registrado ao custo de aquisição. Os bens são depreciados pelo Método Linear. Com base nas vidas úteis estimadas;
- e) Receitas e Despesas – A empresa tem como prática a adoção do regime de competência para o registro das mutações patrimoniais ocorridas no exercício, assim como reconhecimento das receitas, despesas e custos, independentemente de seu efetivo recebimento ou pagamento;
- f) Capital Social – O capital social da empresa no valor de R\$ 3.000.000,00.
- g) Lucros acumulados – é proveniente do lucro apurado em cada exercício social, deduzidas as distribuições feitas no período;

Empresa: **C R ARTEFATOS DE CIMENTO LTDA**
CNPJ: 01.650.178/0001-40
Insc. Junta Comercial: 42202279639 Data: 04/02/1997

Folha: 0002
Número livro: 0021
Emissão: 26/05/2023
Hora: 10:39:51

Nota 05 – Apuração Receita Líquida

	31/12/2022	31/12/2021
RECEITA BRUTA	48.066.784,35	33.513.925,98
(-) DEDUÇÕES DA RECEITA BRUTA	4.560.570,49	(3.126.729,15)
Devoluções e Cancelamentos	126.489,65	110.211,28
ICMS s/ Vendas	357.213,32	306.086,89
IRPJ s/ Vendas	937.093,41	652.978,76
PIS s/ Vendas	312.434,12	217.840,53
COFINS s/ Vendas	1.442.003,54	1.005.417,78
ISS s/ Serviços	866.852,71	472.388,19
CSLL s/ Vendas	518.483,74	361.805,72
RECEITA LÍQUIDA	43.506.213,86	30.387.196,83

WALNEY AGILIO Assinado de forma digital
por WALNEY AGILIO
RAIMONDI:0404 RAIMONDI:04045732900
5732900 Dados: 2023.11.15
08:52:40 -03'00'

Empresa: C R ARTEFATOS DE CIMENTO LTDA
C.N.P.J.:01.650.178/0001-40

Folha: 0001
Número livro: 0008
Emissão: 26/05/2023
Hora: 10:39:49

CARTA DE RESPONSABILIDADE DA ADMINISTRAÇÃO

ITAJAI, 31/12/2022

À

PIONEIRA CONTABILIDADE & CONSULTORIA S/S
CRC nº 1SC020210/O-2
Endereço: Rua Rua 904, nº 958, CENTRO, CEP nº 88330-592
BALNEARIO CAMBORIU, SC

Prezados Senhores:

Declaramos para os devidos fins, como administrador e responsável legal da empresa C R ARTEFATOS DE CIMENTO LTDA, CNPJ 01.650.178/0001-40, que as informações relativas ao período base 31/12/2022, fornecidas a Vossas Senhorias para escrituração e elaboração das demonstrações contábeis, obrigações acessórias, apuração de impostos e arquivos eletrônicos exigidos pela fiscalização federal, estadual, municipal, trabalhista e previdenciária são fidedignas.

Também declaramos:

- que os controles internos adotados pela nossa empresa são de responsabilidade da administração e estão adequados ao tipo de atividade e volume de transações;
- que não realizamos nenhum tipo de operação que possa ser considerada ilegal, frente à legislação vigente;
- que todos os documentos que geramos e recebemos de nossos fornecedores estão revestidos de total idoneidade;
- que os estoques registrados em conta própria foram por nós avaliados, contados e levantados fisicamente e perfazem a realidade do período encerrado em 2022;
- que as informações registradas no sistema de gestão e controle interno, denominado [Valor não disponível], são controladas e validadas com documentação suporte adequada, sendo de nossa inteira responsabilidade todo o conteúdo do banco de dados e arquivos eletrônicos gerados.

Além disso, declaramos que não temos conhecimento de quaisquer fatos ocorridos no período base que possam afetar as demonstrações contábeis ou que as afetam até a data desta carta ou, ainda, que possam afetar a continuidade das operações da empresa.

Também confirmamos que não houve:

- fraude envolvendo administração ou empregados em cargos de responsabilidade ou confiança;
- fraude envolvendo terceiros que poderiam ter efeito material nas demonstrações contábeis;
- violação ou possíveis violações de leis, normas ou regulamentos cujos efeitos deveriam ser considerados para divulgação nas demonstrações contábeis, ou mesmo dar origem ao registro de provisão para contingências passivas.

Atenciosamente,

WALNEY AGILIO
RAIMONDI:0404
5732900

Assinado de forma digital
por WALNEY AGILIO
RAIMONDI:04045732900
Dados: 2023.05.30
08:33:01 -03'00'

WALNEY AGILIO RAIMONDI
SÓCIO ADMINISTRADOR
CPF: 040.457.329-00

DADOS DAS ASSINATURAS



Entidade: C R ARTEFATOS DE CIMENTO LTDA

Período da Escrituração: 01/01/2022 a 31/12/2022

CNPJ: 01.650.178/0001-40

Número de Ordem do Livro: 21

Dados das Assinaturas da Escrituração

Qualificação do Assinante Pessoa jurídica (e-CNPJ ou e-PJ)

Tipo do Certificado Pessoa Jurídica

CPF / CNPJ 040.457.329-00

Nº de Série do Certificado 7292682988670946319

Nome do Signatário C R ARTEFATOS DE CIMENTO LTDA:01650178000140

Autoridade Certificadora Emissora AC SAFEWEB RFB v5

Validade 27/02/2023 a 27/02/2024

Qualificação do Assinante contador

Tipo do Certificado Pessoa Física

CPF / CNPJ 747.688.169-91

Nº de Série do Certificado 47560862223950843387644989478

Nome do Signatário CLAUDIO MARCIO DE SOUZA:74768816991

Autoridade Certificadora Emissora Autoridade Certificadora SERPRORFBv5

Validade 18/08/2022 a 17/08/2025

Empresa: CR Artefatos de Cimento Ltda

CNPJ: 01.650.178/0001-40

Departamento Contabil

Data: Balneário Camboriú, 26 de maio de 2023.

Índices financeiros

(LG) Liquidez Geral	$\frac{AC + RLP}{PC + ELP} = \frac{27.550.957,19 + 38.952.356,50}{22.545.053,49 + 9.212.660,70} = 2,09$
(LC) Liquidez Corrente	$\frac{AC}{PC} = \frac{27.550.957,19}{22.545.053,49} = 1,22$
(SG) Solvência Geral	$\frac{AT}{PC + PNC} = \frac{71.962.170,85}{22.545.053,49 + 9.212.660,70} = 2,26$
(GE) Grau de Endividamento	$\frac{PC+ELP}{AT} = \frac{22.545.053,49 + 9.212.660,70}{71.962.170,85} = 0,44$

SIMBOLOGIA:

AC = Ativo circulante.

AT = Ativo Total

RLP = Realizável à longo prazo.

PC = Passivo circulante

PNC = Passivo não circulante

ELP = Exigível à longo prazo.

PL = Patrimônio líquido.

WALNEY AGILIO
 RAIMONDI:0404
 5732900

Assinado de forma digital
 por WALNEY AGILIO
 RAIMONDI:04045732900
 Dados: 2023.05.30
 07:52:13 -03'00'

Walney Agilio Raimondi
 CPF: 040.457.329-00
 Sócio Administrador

CLAUDIO MARCIO
 DE
 SOUZA:7476881699
 1

Assinado de forma digital
 por CLAUDIO MARCIO DE
 SOUZA:74768816991
 Dados: 2023.05.26
 14:45:58 -03'00'

Cláudio Márcio de Souza
 CRC: 1SCO20210/02
 CPF: 747.688.169-91
 Contador Responsável

100