



Acompanhe via internet em <https://ilhota.1doc.com.br/atendimento/> usando o código: 897.617.087.159.613.087

Situação geral em 19/03/2024 08:44: Recebido

Mayra R. SAMAE

Para CC - Comissão de...

CC CC - Comissão de Contratação

7 setores envolvidos SAMAE CC SF SA-DGCL PGM CONTABI GP

23/02/2024 16:19

Credenciamento de instituições financeiras

DFD - Documento de Formalização de Demanda

DOCUMENTO DE FORMALIZAÇÃO DE DEMANDA

Setor requisitante (unidade/setor/departamento): SAMAE e Secretaria de Finanças

Responsável pela Demanda: Mayra Miranda Rossetti

Matrícula:

- Objeto:** O objeto deste termo de referência consiste no credenciamento de instituições financeiras para prestação de serviços de recebimento de tributos e demais receitas municipais através de guias em padrão FEBRABAN, com prestação de contas por meio eletrônico/magnético, através de suas agências ou postos autorizados.
- Justificativa da necessidade da contratação:** Facilidade de Pagamento: O credenciamento de instituições financeiras permite aos contribuintes realizar o pagamento de tributos e demais receitas municipais em uma variedade de locais convenientes, como agências bancárias, caixas eletrônicos, internet banking e aplicativos móveis, aumentando a acessibilidade e a conveniência para os cidadãos.

Redução da Inadimplência: Ao oferecer diversas opções de pagamento em locais de fácil acesso, há uma tendência de redução na inadimplência, uma vez que os contribuintes têm mais facilidade em cumprir com suas obrigações fiscais.

Eficiência Operacional: Utilizar guias em padrão FEBRABAN simplifica os processos de arrecadação para a administração municipal, permitindo uma maior automação e integração dos sistemas de cobrança. Isso reduz a burocracia e os custos administrativos envolvidos na gestão das receitas municipais.

Transparência e Rastreabilidade: O uso de guias em padrão FEBRABAN proporciona maior transparência e rastreabilidade nas transações financeiras, pois os pagamentos podem ser facilmente registrados e monitorados pelos sistemas de controle interno da administração municipal, contribuindo para a prestação de contas e a transparência na gestão pública.

Conformidade com Normas e Padrões: O padrão FEBRABAN é amplamente reconhecido e adotado pelo sistema financeiro brasileiro, garantindo conformidade com as normas e padrões estabelecidos pelos órgãos reguladores e facilitando a integração com os sistemas das instituições financeiras.

Modernização e Inovação: O credenciamento de instituições financeiras para a prestação de serviços de recebimento de tributos em padrão FEBRABAN demonstra a modernização e a adoção de práticas inovadoras na gestão pública municipal, alinhando-se com as tendências de digitalização e eficiência na administração tributária.

3. **Descrições e quantidades:** 0

4. **Necessita de análise de riscos:** Não

5. **Previsão no PCA:** Não

6. **Estimativa de valor:** 327.645,34

7. **Prazo de entrega/execução:** 1 ano

8. **Local e horário da entrega/execução:** CONFORME SOLICITAÇÃO

9. **Vinculado ou dependente da contratação de outro Documento de Formalização de Demanda:** Não

10. **Indicação do fiscal do contrato ou servidor que fará a liquidação da despesa:** Matheus Manoel Cordeiro e Maria Alice Gonçalves

OBSERVAÇÕES: Descrição e quantidades conforme ETP.

Mayra Miranda Rossetti
Diretora Geral

Quem já visualizou? 2 ou mais pessoas

23/02/2024 16:19:38

Mayra Miranda Rossetti SAMAE assinou digitalmente Proc. Administrativo 439/2024 com o certificado MAYRA MIRANDA ROSSETTI CPF 074.XXX.XXX-40 conforme MP nº 2.200/2001 .

23/02/2024 16:20:06

Mayra Miranda Rossetti **SAMAE** solicitou a assinatura de Aline Michele Deschamps em Proc. Administrativo 439/2024 .**Assinado****Despacho 1- 439/2024**

23/02/2024 16:20 (Respondido)

Mayra R. **SAMAE****CC - Comissão de...**

CC

Segue ETP.

Mayra Miranda Rossetti
Diretora Geral**Revisar**

Quem já visualizou? 2 ou mais pessoas

23/02/2024 16:20:43

Mayra Miranda Rossetti **SAMAE** solicitou a assinatura de Aline Michele Deschamps em Despacho 1- 439/2024 .**Assinado**

23/02/2024 16:21:03

Mayra Miranda Rossetti **SAMAE** assinou digitalmente Proc. Administrativo 1- 439/2024 com o certificado MAYRA MIRANDA ROSSETTI CPF 074.XXX.XXX-40 conforme MP nº 2.200/2001 .**Despacho 2- 439/2024**

23/02/2024 16:21 (Respondido)

Mayra R. **SAMAE****CC - Comissão de...**

CC

Segue termo de referência

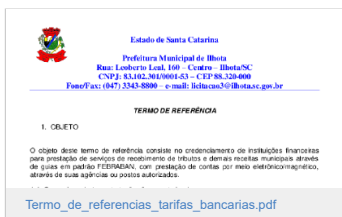
Mayra Miranda Rossetti
Diretora Geral**Revisar**

Quem já visualizou? 2 ou mais pessoas

23/02/2024 16:21:40

Mayra Miranda Rossetti **SAMAE** solicitou a assinatura de Aline Michele Deschamps em Despacho 2- 439/2024 .**Assinado**

23/02/2024 16:21:56

Mayra Miranda Rossetti **SAMAE** assinou digitalmente Proc. Administrativo 2- 439/2024 com o certificado MAYRA MIRANDA ROSSETTI CPF 074.XXX.XXX-40 conforme MP nº 2.200/2001 .**Despacho 3- 439/2024**

23/02/2024 16:23 (Respondido)

Mayra R. **SAMAE****CC - Comissão de...**

CC

Segue pesquisa de preços

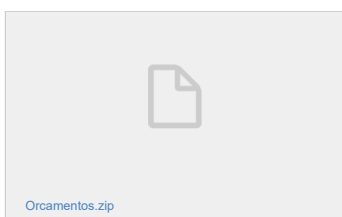
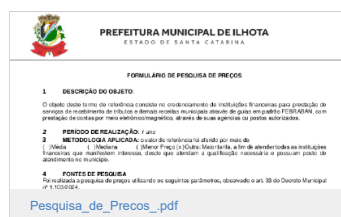
Mayra Miranda Rossetti
Diretora Geral**Revisar****Revisar**

Quem já visualizou? [2 ou mais pessoas](#)

23/02/2024 16:23:07 Mayra Miranda Rosseti [SAMAE](#) solicitou a assinatura de Aline Michele Deschamps em Despacho 3- 439/2024 . [Assinado](#)

23/02/2024 16:23:26 Mayra Miranda Rosseti [SAMAE](#) assinou digitalmente Proc. Administrativo 3- 439/2024 com o certificado MAYRA MIRANDA ROSSETTI CPF 074.XXX.XXX-40 conforme MP nº 2.200/2001 .

23/02/2024 16:48:13 Aline Michele Deschamps [SF](#) assinou digitalmente Proc. Administrativo 439/2024 com o certificado ALINE MICHELE DESCHAMPS CPF 065.XXX.XXX-98 conforme MP nº 2.200/2001 .

23/02/2024 16:50:26 Aline Michele Deschamps [SF](#) assinou digitalmente Proc. Administrativo 1- 439/2024 com o certificado ALINE MICHELE DESCHAMPS CPF 065.XXX.XXX-98 conforme MP nº 2.200/2001 .

23/02/2024 16:51:06 Aline Michele Deschamps [SF](#) assinou digitalmente Proc. Administrativo 2- 439/2024 com o certificado ALINE MICHELE DESCHAMPS CPF 065.XXX.XXX-98 conforme MP nº 2.200/2001 .

23/02/2024 16:51:34 Aline Michele Deschamps [SF](#) assinou digitalmente Proc. Administrativo 3- 439/2024 com o certificado ALINE MICHELE DESCHAMPS CPF 065.XXX.XXX-98 conforme MP nº 2.200/2001 .

23/02/2024 16:52:04 Aline Michele Deschamps [SF](#) arquivou.

28/02/2024 09:35:26 Mayra Miranda Rosseti [SAMAE](#) arquivou.

03/03/2024 15:04:37 Aline Michele Deschamps [SF](#) reabriu para resolução.

Despacho 4- 439/2024

03/03/2024 15:11 (Respondido)

Aline D. [SF](#)[CC - Comissão de...](#)

CC

Prezada Agente de Contratação,

Boa tarde!

Gostaria de ressaltar a importância da urgência no credenciamento, visto que alguns contratos com instituições financeiras estão prestes a vencer em 08/03/2024. Após o vencimento desses contratos, temo que a instituição bancária deixe de aceitar nossos boletos, o que certamente ocasionará transtornos tanto para os contribuintes quanto para a administração pública.

Agradeço antecipadamente pela sua atenção e pronta resposta.

Atenciosamente,

—
Aline Michele Deschamps
Secretária de Finanças

Quem já visualizou? [2 ou mais pessoas](#)

03/03/2024 15:11:41 Aline Michele Deschamps [SF](#) assinou digitalmente Proc. Administrativo 4- 439/2024 com o certificado ALINE MICHELE DESCHAMPS CPF 065.XXX.XXX-98 conforme MP nº 2.200/2001 .

03/03/2024 15:12:22 Aline Michele Deschamps [SF](#) arquivou.

Despacho 5- 439/2024

04/03/2024 08:49 (Respondido)

DAISY P. [CC](#)[SF - Secretaria ...](#)

CC

Bom dia Secretária!

Entendo a demanda, mas precisamos lançar a licitação de jornal de grande circulação, que não possuímos mais saldo, mas já estamos se organizando.

—
Daisy Christiane Pereira
Engenheira Civil
Crea-SC 069981-9
Planejamento Urbano
Mat. 5950-1

Quem já visualizou? [2 ou mais pessoas](#)

04/03/2024 08:56:50 Aline Michele Deschamps [SF](#) arquivou.

Despacho 6- 439/2024

08/03/2024 09:18 (Encaminhado)

DAISY P. [CC](#)[SA-DGCL - Direto...](#)

CC

—
Daisy Christiane Pereira
Engenheira Civil

Crea-SC 069981-9

Planejamento Urbano

Mat. 5950-1

Quem já visualizou? 2 ou mais pessoas

Despacho 7- 439/2024

08/03/2024 09:21 (Encaminhado)

Francineide P. SA-DGCL

SAMA E - Serviço ...

A/C Mayra R.

CC

Bom dia Mayra!

Não analisei ainda, mas favor verificar:

Quem será gestor

Quem será fiscal.

Que seja verificado no termo de referência, que as intuições financeiras sejam de Ilhota ou do vale do Itajaí, pois caso contrário não será benéfico nem para Município e para nem para contribuinte.

Favor verificar no PNCP, licitação semelhantes para comparar.

—
Francineide Pereira Kraisch

Pregoeira Oficial

Coordenadora Geral de Compras e Licitação

Quem já visualizou? 2 ou mais pessoas

08/03/2024 09:21:37

DAISY CHRISTIANE PEREIRA CC arquivou.

08/03/2024 09:21:45

Francineide Pereira SA-DGCL arquivou.

Despacho 8- 439/2024

08/03/2024 09:28 (Respondido)

Aline D. SF

SA-DGCL - Direto...

A/C Francineide P.

CC

Bom dia Fran,

8. FISCAL DO CONTRATO

8.1. A execução do contrato deverá ser acompanhada e fiscalizada pelo servidor Matheus Manoel Cordeiro ou na sua falta pela servidora Maria Alice Gonçalves, sendo gestora do contrato a servidora Aline Michele Deschamps, Secretária da Finanças.

Atenciosamente,

—
Aline Michele Deschamps

Secretária de Finanças

Quem já visualizou? 2 ou mais pessoas

Despacho 9- 439/2024

08/03/2024 09:37 (Respondido)

Aline D. SF

SA-DGCL - Direto...

A/C Francineide P.

CC

Bom dia Fran,

4.2. Poderão participar do presente processo licitatório pessoas jurídicas, legalmente constituídas, habilitadas, com idoneidade econômico-financeira, regularidade jurídico fiscal, que não tenham sofrido penalidade de suspensão ou declaração de idoneidade por parte do Poder Público e que satisfaçam as condições fixadas na legislação pertinente a matéria;

4.3. As instituições financeiras autorizadas a funcionar pelo Banco Central do Brasil na forma de banco Múltiplo, Comercial ou Cooperativo, e Cooperativa de Crédito;

4.4. O credenciado deverá garantir, no mínimo, um posto de atendimento localizado nos limites territoriais do município com estrutura material e de pessoal compatível para a execução do presente contrato.

Atenciosamente,

—
Aline Michele Deschamps

Secretária de Finanças

Quem já visualizou? 2 ou mais pessoas

Despacho 10- 439/2024

08/03/2024 09:47 (Encaminhado)

Francineide P. SA-DGCL

SAMA E - Serviço ...

CC

Bom dia!

Favor anexar ao termo de referência as informações do despacho acima.

Anexar e assinar via ICP-Brasil, apenas o anexo.

—
Francineide Pereira Kraisch

Pregoeira Oficial

Coordenadora Geral de Compras e Licitação

Quem já visualizou? 2 ou mais pessoas

08/03/2024 09:47:47

Francineide Pereira SA-DGCL arquivou.

Despacho 11- 439/2024

08/03/2024 09:59 (Respondido)

Aline D. SF

SA-DGCL - Direto...

CC

Fran tirei as informações dos despachos 8 e 9 do Termo de Referência, ele também já está assinado com ICP-Brasil.
Atenciosamente,

—
Aline Michele Deschamps
Secretária de Finanças

Quem já visualizou? 2 ou mais pessoas

Despacho 12- 439/2024

08/03/2024 10:05 (Respondido)

Francineide P. SA-DGCL

SF - Secretaria ...

A/C Aline D.

CC

Não analisei, desculpa transtorno.

—
Francineide Pereira Kraisch
Pregoeira Oficial
Coordenadora Geral de Compras e Licitação

Quem já visualizou? 2 ou mais pessoas

08/03/2024 10:09:29

Aline Michele Deschamps SF arquivou.

Despacho 13- 439/2024

08/03/2024 10:25 (Respondido)

Mayra R. SAMAE

CC - Comissão de...

CC

Segue processo similar do PNCP:

<https://www.portaldecompraspublicas.com.br/processos/rs/prefeitura-municipal-de-nova-petropolis-1376/cred-019-2023-250055>

—
Mayra Miranda Rossetti
Diretora Geral

Quem já visualizou? 2 ou mais pessoas

08/03/2024 10:25:14

Mayra Miranda Rossetti SAMAE arquivou.

08/03/2024 10:39:07

Aline Michele Deschamps SF arquivou.

Despacho 14- 439/2024

13/03/2024 07:32 (Encaminhado)

DAISY P. CC

PGM - Procurador...

CC

Bom dia!

Conforme solicitação da secretaria solicitante, solicito amparo jurídico para abertura do Credenciamento, conforme artigo 78 e 79 da Lei 14.133/2021.

—
Daisy Christiane Pereira
Engenheira Civil
Crea-SC 069981-9
Planejamento Urbano
Mat. 5950-1

Quem já visualizou? 2 ou mais pessoas

Despacho 15- 439/2024

13/03/2024 07:33 (Encaminhado)

DAISY P. CC

CONTABI - Contab...

CC

Bom dia!

Solicito dotação orçamentária.

—
Daisy Christiane Pereira
Engenheira Civil

Crea-SC 069981-9
Planejamento Urbano
Mat. 5950-1

Quem já visualizou? 2 ou mais pessoas

Despacho 16- 439/2024

13/03/2024 07:33 (Respondido)

DAISY P. (CC)

(SA-DGCL - Direto...)

CC

Bom dia!

Para prosseguimento urgente.

—
Daisy Christiane Pereira
Engenheira Civil
Crea-SC 069981-9
Planejamento Urbano
Mat. 5950-1

Quem já visualizou? 2 ou mais pessoas

13/03/2024 07:33:58

DAISY CHRISTIANE PEREIRA (CC) arquivou.

Despacho 17- 439/2024

13/03/2024 11:01 (Respondido)

Pamela C. (PGM)

(CC - Comissão de...)

CC

Prezada agente de contratação qual inciso do artigo 79 você definiu?

—
Pamela Sara de Borba Cecilio
Assessora Jurídica
OAB/SC 66.321

Quem já visualizou? 2 ou mais pessoas

13/03/2024 11:01:33

Pamela Sara de Borba Cecilio (PGM) arquivou.

Despacho 18- 439/2024

13/03/2024 11:15 (Respondido)

DAISY P. (CC)

(PGM - Procurador...)

CC

Bom dia!

No meu entendimento:

Art. 79. O credenciamento poderá ser usado nas seguintes hipóteses de contratação:

I- Paralela e não excludente: caso em que é viável e vantajosa para a Administração a realização de contratações simultâneas em condições padronizada, da Lei 14.133/2021.

Como também artigo 84 do Decreto 1.103/2024, caso o entendimento jurídico for contrário, seguiremos o seu entendimento.

—
—
Daisy Christiane Pereira
Engenheira Civil
Crea-SC 069981-9
Planejamento Urbano
Mat. 5950-1

Quem já visualizou? 2 ou mais pessoas

13/03/2024 11:15:48

DAISY CHRISTIANE PEREIRA (CC) arquivou.

13/03/2024 11:27:36

Mayra Miranda Rosseti (SAMAE) arquivou.

Despacho 19- 439/2024

13/03/2024 11:31 (Encaminhado)

Aline D. (SF)

(CONTABI - Contab...)

CC

—
Aline Michele Deschamps
Secretária de Finanças

Quem já visualizou? 2 ou mais pessoas

13/03/2024 11:31:25

Aline Michele Deschamps (SF) arquivou.

13/03/2024 11:31:25

Aline Michele Deschamps (SF) parou de acompanhar.

Despacho 20- 439/2024

13/03/2024 11:36 (Respondido)

Aline D. (CONTABI)

(CC - Comissão de...)

CC

ENTIDADE:	Prefeitura
ORGÃO	04
UNIDADE	001
ATIVIDADE	2.009
PROJETO	
RECURSO	1500
DOTAÇÃO	67
ELEMENTO	33903981 - LC 2436
Reserva nº	
Total - R\$	

ENTIDADE:	Samae
ORGÃO	36
UNIDADE	001
ATIVIDADE	2.076
PROJETO	
RECURSO	1501
DOTAÇÃO	383
ELEMENTO	33903981 - LC 416
Reserva nº	
Total - R\$	

—
Aline Michele Deschamps
Secretária de Finanças

Quem já visualizou? 2 ou mais pessoas

13/03/2024 11:36:38

Aline Michele Deschamps (CONTABI) assinou digitalmente Proc. Administrativo 20- 439/2024 com o certificado ALINE MICHELE DESCHAMPS CPF 065.XXX.XXX-98 conforme MP nº 2.200/2001 .

13/03/2024 11:37:00

Aline Michele Deschamps (CONTABI) arquivou.

13/03/2024 11:37:00

Aline Michele Deschamps (CONTABI) parou de acompanhar.

Despacho 21- 439/2024

13/03/2024 13:05 (Respondido)

Francineide P. (SA-DGCL)

(SF - Secretaria ...)

CC

(SAMAE - Serviço Autônomo Municipal de Água e Esgoto de Ilhota)

(SF - Secretaria de Finanças)

Boa tarde!

Solicito as requisitantes que informem no termo de referência e no estudo técnico preliminar os quantitativos e a qualificação técnica.

Qualificação Técnicas, nas pesquisas encontrei as seguintes:

- 1.1 - Ser instituição financeira registrada devidamente junto ao Banco Central (BACEN), ou Organização da Sociedade Civil de Interesse Público (OSCIP) de Microcrédito, certificada pelo Ministério da Justiça;
 - 1.1.1 – Podendo as instituições financeiras funcionar na forma de banco Múltiplo, Comercial ou Cooperativo, e Cooperativa de Crédito.
 - 1.2 - Quando o operador credenciado for OSCIP de Microcrédito ou Cooperativa de Crédito, deverá apresentar Certificado de Habilitação no Programa Nacional de Microcrédito Produtivo e Orientado (PNMPO) válido.
 - 1.3 – Declaração que credenciado garantirá, no mínimo, um posto de atendimento localizado nos limites territoriais do município com estrutura material e de pessoal compatível para a execução do presente contrato.
 - 1.4 - Declaração que a licitante tratará os Dados Pessoais única e exclusivamente para as finalidades estabelecidas neste instrumento, nos termos da Lei Federal nº 13.709/2018 (Lei Geral de Proteção de Dados).
 - 1.5 - Declaração que cumprirá todas as exigências do Termo de Referência e Estudo Técnico Preliminar.

Chamamento Público/Credenciamento (Lei 14.133)

Ano do Processo: 2024 Unidade Gestora: 0000 PREFEITURA MUNICIPAL DE ILHOTA

Número do Processo: 33 Número da Modalidade: 1 Sistema Integrador - PNCP: GOVBR LC

Justificativa Situação Orçamento Objeto Itens

Lote	Item	Nº PNCP	Produto	Descrição	Unid.	Quantidade	Valor Referência	Total
1	1	1	54095	RECEBIMENTO DE DOCUMENTO NOS GUICHÊS DE	UN	1,0000	7,4000	7,40
1	2	2	54096	RECEBIMENTO DE DOCUMENTO NOS GUICHÊS DAS	UN	1,0000	2,1700	2,17
1	3	3	54097	RECEBIMENTO DE DOCUMENTO NOS GUICHÊS DE	UN	1,0000	4,6000	4,60
1	4	4	54098	RECEBIMENTO DE DOCUMENTO, NOS CORRESPON	UN	1,0000	4,6000	4,60
1	5	5	54099	RECEBIMENTO EFETUADO ATRAVÉS DE ATENDIME	UN	1,0000	4,6000	4,60
1	6	6	54100	LIQUIDAÇÃO POR QR CODE (PIX) E PRESTAÇÃO DE	UN	1,0000	2,0000	2,00
1	7	7	54101	RECEBIMENTO DE PAGAMENTO VIA DÉBITO AUTOM	UN	1,0000	2,6000	2,60
Total:								27,97

Item x Despesa					
Exercício	Despesa	Fonte	Composição da Despesa	Quantidade	Valor Estimado
2024	2221	1500	OUTROS SERVIÇOS DE TERCEIROS - PESSOA JU	1,0000	2,60

— Francineide Pereira Kraisch

Pregoeira Oficial

Coordenadora Geral de Compras e Licitação

Quem já visualizou? 2 ou mais pessoas

Despacho 22- 439/2024

13/03/2024 14:07 (Respondido)

Francineide P. SA-DGCL

PGM - Procurador...

CC

Boa tarde Doutores!

Solicito análise jurídica referente ao presente edital em anexo, sendo o primeiro elaborado, usamos vários editais de municípios vizinhos como base., links abaixo:

<https://www.portaldecompraspublicas.com.br/processos/sc/prefeitura-municipal-de-sao-bento-do-sul-123/cred-230-2023-2023-262922>

<https://www.portaldecompraspublicas.com.br/processos/rs/prefeitura-municipal-de-nova-petropolis-1376/cred-019-2023-250055>

Lembrando que este será o base para demais editais desta modalidade, para ocorrer a padronização de documentos.

— Francineide Pereira Kraisch

Pregoeira Oficial

Coordenadora Geral de Compras e Licitação

Quem já visualizou? 2 ou mais pessoas

Despacho 23- 439/2024

13/03/2024 14:08 (Respondido)

Francineide P. SA-DGCL

PGM - Procurador...

CC

Anexo.

— Francineide Pereira Kraisch

Pregoeira Oficial

Coordenadora Geral de Compras e Licitação



Edital_de_credenciamento_001_2024_MUL_e_a_Auta
rquia_INSTITUI...

Revisar

Quem já visualizou? 2 ou mais pessoas

13/03/2024 14:11:53

Francineide Pereira [SA-DGCL] arquivou.

Despacho 24- 439/2024

13/03/2024 15:11 (Respondido)

Mayra R. [SAMAE]

[CC - Comissão de...]

CC

Segue termo de referência atualizado conforme solicitação.

Mayra Miranda Rossetti
Diretora Geral



Revisar

Quem já visualizou? 2 ou mais pessoas

13/03/2024 15:11:32

Mayra Miranda Rossetti [SAMAE] solicitou a assinatura de Aline Michele Deschamps em Despacho 24- 439/2024 .

[Assinado]

13/03/2024 15:11:39

Mayra Miranda Rossetti [SAMAE] assinou digitalmente Proc. Administrativo 24- 439/2024 com o certificado MAYRA MIRANDA ROSSETI CPF 074.XXX.XXX-40 conforme MP nº 2.200/2001 .

13/03/2024 15:16:31

Aline Michele Deschamps [SF] assinou digitalmente Proc. Administrativo 24- 439/2024 com o certificado ALINE MICHELE DESCHAMPS CPF 065.XXX.XXX-98 conforme MP nº 2.200/2001 .

13/03/2024 16:02:16

Francineide Pereira [SA-DGCL] arquivou.

Despacho 25- 439/2024

14/03/2024 10:05 (Respondido)

Pamela C. [PGM]

[SA-DGCL - Direto...]

CC

Bom dia, segue parecer informando ja a análise do edital

Meu único questionamento esta no item 7.3 que menciona 3 links para envio de recursos, um dos links se trata do site da prefeitura, neste link é possível anexar recurso? não deveria ser incluso apenas no portal de compras?

No demais, edital esta ok.

Pamela Sara de Borba Cecilio
Assessora Jurídica
OAB/SC 66.321

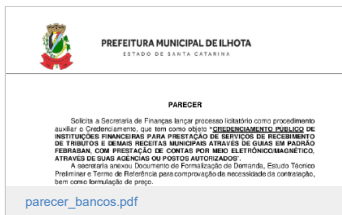

Revisar

Quem já visualizou? 2 ou mais pessoas

14/03/2024 10:06:29 Pamela Sara de Borba Cecilio **PGM** arquivou.

14/03/2024 10:06:29 Pamela Sara de Borba Cecilio **PGM** parou de acompanhar.

14/03/2024 10:06:29 Pamela Sara de Borba Cecilio **PGM** assinou digitalmente Proc. Administrativo 25- 439/2024 com o certificado PAMELA SARA DE BORBA CECILIO CPF 089.XXX.XXX-92 conforme MP nº 2.200/2001 .

Despacho 26- 439/2024

14/03/2024 10:40 (Respondido)

Francineide P. **SA-DGCL**

PGM - Procurador...

A/C Pamela C.
CC

Bom dia!

Realmente é apenas o portal de compra públicas mesmo, obrigada pela colaboração.

Estou com uma dúvida sobre a formalização a contratação do credenciamento, isso será via INEXIGIBILIDADE?

Art. 74. É inexigível a licitação quando inviável a competição, em especial nos casos de:

IV - objetos que devam ou possam ser contratados por meio de credenciamento;

Só que não encontrei nada no decreto e na Lei, que falam exatamente como fazer. Se puder me auxiliar nesta questão.

Anteriormente era assim:

12 - DA INEXIGIBILIDADE DE LICITAÇÃO

12.1. Estando a empresa apta a contratar com o Município o processo será encaminhado setor de Procurador do Município de Ilhota, que verificará a regularidade do procedimento, visando a realização do procedimento de inexigibilidade de licitação, que tomando por base o "caput" do artigo 25 da Lei de Licitações, tendo em vista o fato de que a competição resta impossibilitada, já que é do interesse da coletividade local que o maior número possível de empresas preste os serviços especializados em questão, no intuito de ampliar o acesso da população envolvida.

—
Francineide Pereira Kraisch

Pregoeira Oficial

Coordenadora Geral de Compras e Licitação

Quem já visualizou? **2** ou mais pessoas

14/03/2024 10:43:53 DAISY CHRISTIANE PEREIRA **CC** arquivou.

Despacho 27- 439/2024

14/03/2024 13:52 (Respondido)

Pamela C. **PGM**

CC - Comissão de...

CC

Prezada, o artigo 74, inciso IV conforme expôs no despacho acima, dispõe que o credenciamento seguirá o rito da inexigibilidade. Logo, podes se basear no artigo 66 do Decreto 1.103/24.

—
Pamela Sara de Borba Cecilio

Assessora Jurídica

OAB/SC 66.321

Quem já visualizou? **2** ou mais pessoas

14/03/2024 13:52:28 Pamela Sara de Borba Cecilio **PGM** arquivou.

Despacho 28- 439/2024

14/03/2024 14:20 (Respondido)

Francineide P. **SA-DGCL**

PGM - Procurador...

CC

SF - Secretaria de Finanças

CONTABI - Contabilidade

PGM - Procuradoria Geral do Município

Segue edital com as correções para ser verificado.

Aline e Mayra preciso que vocês vejam as quantidades de cada item.

—
Francineide Pereira Kraisch

Pregoeira Oficial

Coordenadora Geral de Compras e Licitação



Revisar

Quem já visualizou? 2 ou mais pessoas

14/03/2024 14:20:57

Francineide Pereira SA-DGCL arquivou.

Despacho 29- 439/2024

15/03/2024 08:54 (Respondido)

Pamela C. PGM

SA-DGCL - Direto...

CC

Edital de acordo, mantenho parecer despacho 25.

—
Pamela Sara de Borba Cecilio

Assessora Jurídica

OAB/SC 66.321

Quem já visualizou? 2 ou mais pessoas

15/03/2024 08:54:43

Pamela Sara de Borba Cecilio PGM arquivou.

15/03/2024 08:54:43

Pamela Sara de Borba Cecilio PGM parou de acompanhar.

18/03/2024 07:50:44

DAISY CHRISTIANE PEREIRA CC arquivou.

Despacho 30- 439/2024

18/03/2024 08:54 (Respondido)

Francineide P. SA-DGCL

SAMA E - Serviço ...

CC

SF - Secretaria de Finanças

SAMA E - Serviço Autônomo Municipal de
Água e Esgoto de Ilhota

Prezadas,

O edital foi realizado e passou pela análise jurídica, estando em acordo.

Estamos com todas as documentações via sistema prontas.

Apenas aguardando as quantidades, sem elas é impossível no meu entender lançar presente credenciamento.

—
Francineide Pereira Kraisch

Pregoeira Oficial

Coordenadora Geral de Compras e Licitação

Quem já visualizou? 2 ou mais pessoas

18/03/2024 08:55:04

Francineide Pereira SA-DGCL arquivou.

Despacho 31- 439/2024

18/03/2024 11:08 (Encaminhado)

Aline D. CONTABI

CC - Comissão de...

CC

—
Aline Michele Deschamps
Secretária de Finanças

ETP.pdf

Revisar

Quem já visualizou? 2 ou mais pessoas

18/03/2024 11:08:46

Aline Michele Deschamps CONTABI assinou digitalmente Proc. Administrativo 31- 439/2024 com o certificado ALINE MICHELE DESCHAMPS CPF 065.XXX.XXX-98 conforme MP nº 2.200/2001 .

18/03/2024 11:09:04

Aline Michele Deschamps CONTABI arquivou.

18/03/2024 11:09:04

Aline Michele Deschamps CONTABI parou de acompanhar.

18/03/2024 11:09:49

Mayra Miranda Rosseti SAMA E assinou digitalmente Proc. Administrativo 31- 439/2024 com o certificado MAYRA MIRANDA ROSSETTI CPF 074.XXX.XXX-40 conforme MP nº 2.200/2001 .

18/03/2024 11:10:56

Aline Michele Deschamps SF arquivou.

18/03/2024 11:10:56

Aline Michele Deschamps SF parou de acompanhar.

Despacho 32- 439/2024

18/03/2024 13:06 (Respondido)

Kaylane R. SA-DGCL

SF - Secretaria ...

CC

SAMAE - Serviço Autônomo Municipal de Água e Esgoto de Ilhota

SF - Secretaria de Finanças

Boa tarde Prezadas,

Solicitamos que adequem o documento DFD com o novo valor total, conforme imagem abaixo, podendo ser realizado o preenchimento do DFD em word e transformá-lo em PDF, para evitar a criação de um novo processo administrativo.

Chamamento Público/Credenciamento (Lei 14.133)

Ano do Processo: 2024 Unidade Gestora: 0000 PREFEITURA MUNICIPAL DE ILHOTA

Número do Processo: 33 Número da Modalidade: 1 Sistema Integrador - PNCP: GOVBR LC

Justificativa	Situação	Orçamento	Objeto	Itens																																																																																	
				<table border="1"> <thead> <tr> <th>Lote</th> <th>Item</th> <th>Nº PNCP</th> <th>Produto</th> <th>Descrição</th> <th>Unid.</th> <th>Quantidade</th> <th>Valor Referência</th> <th>Total</th> </tr> </thead> <tbody> <tr> <td>1</td> <td>1</td> <td>1</td> <td>54095</td> <td>RECEBIMENTO DE DOCUMENTO NOS GUICHÊS DE</td> <td>UN</td> <td>22.000.000</td> <td>7.4000</td> <td>162.800,00</td> </tr> <tr> <td>1</td> <td>2</td> <td>2</td> <td>54096</td> <td>RECEBIMENTO DE DOCUMENTO NOS GUICHÊS DAS</td> <td>UN</td> <td>15.000.000</td> <td>2,1700</td> <td>32.550,00</td> </tr> <tr> <td>1</td> <td>3</td> <td>3</td> <td>54097</td> <td>RECEBIMENTO DE DOCUMENTO NOS GUICHÊS DE</td> <td>UN</td> <td>10.000.000</td> <td>4,6000</td> <td>46.000,00</td> </tr> <tr> <td>1</td> <td>4</td> <td>4</td> <td>54098</td> <td>RECEBIMENTO DE DOCUMENTO, NOS CORRESPON</td> <td>UN</td> <td>3.000.000</td> <td>4,6000</td> <td>13.800,00</td> </tr> <tr> <td>1</td> <td>5</td> <td>5</td> <td>54099</td> <td>RECEBIMENTO EFETUADO ATRAVÉS DE ATENDIME</td> <td>UN</td> <td>18.000.000</td> <td>4,6000</td> <td>82.800,00</td> </tr> <tr> <td>1</td> <td>6</td> <td>6</td> <td>54100</td> <td>LIQUIDAÇÃO POR QR CODE (PIX) E PRESTAÇÃO DE</td> <td>UN</td> <td>3.500.000</td> <td>2,0000</td> <td>7.000,00</td> </tr> <tr> <td>1</td> <td>7</td> <td>7</td> <td>54101</td> <td>RECEBIMENTO DE PAGAMENTO VIA DÉBITO AUTON</td> <td>UN</td> <td>3.500.000</td> <td>2,6000</td> <td>9.100,00</td> </tr> <tr> <td colspan="8" style="text-align: right;">Total:</td> <td>354.050,00</td> </tr> </tbody> </table>	Lote	Item	Nº PNCP	Produto	Descrição	Unid.	Quantidade	Valor Referência	Total	1	1	1	54095	RECEBIMENTO DE DOCUMENTO NOS GUICHÊS DE	UN	22.000.000	7.4000	162.800,00	1	2	2	54096	RECEBIMENTO DE DOCUMENTO NOS GUICHÊS DAS	UN	15.000.000	2,1700	32.550,00	1	3	3	54097	RECEBIMENTO DE DOCUMENTO NOS GUICHÊS DE	UN	10.000.000	4,6000	46.000,00	1	4	4	54098	RECEBIMENTO DE DOCUMENTO, NOS CORRESPON	UN	3.000.000	4,6000	13.800,00	1	5	5	54099	RECEBIMENTO EFETUADO ATRAVÉS DE ATENDIME	UN	18.000.000	4,6000	82.800,00	1	6	6	54100	LIQUIDAÇÃO POR QR CODE (PIX) E PRESTAÇÃO DE	UN	3.500.000	2,0000	7.000,00	1	7	7	54101	RECEBIMENTO DE PAGAMENTO VIA DÉBITO AUTON	UN	3.500.000	2,6000	9.100,00	Total:								354.050,00
Lote	Item	Nº PNCP	Produto	Descrição	Unid.	Quantidade	Valor Referência	Total																																																																													
1	1	1	54095	RECEBIMENTO DE DOCUMENTO NOS GUICHÊS DE	UN	22.000.000	7.4000	162.800,00																																																																													
1	2	2	54096	RECEBIMENTO DE DOCUMENTO NOS GUICHÊS DAS	UN	15.000.000	2,1700	32.550,00																																																																													
1	3	3	54097	RECEBIMENTO DE DOCUMENTO NOS GUICHÊS DE	UN	10.000.000	4,6000	46.000,00																																																																													
1	4	4	54098	RECEBIMENTO DE DOCUMENTO, NOS CORRESPON	UN	3.000.000	4,6000	13.800,00																																																																													
1	5	5	54099	RECEBIMENTO EFETUADO ATRAVÉS DE ATENDIME	UN	18.000.000	4,6000	82.800,00																																																																													
1	6	6	54100	LIQUIDAÇÃO POR QR CODE (PIX) E PRESTAÇÃO DE	UN	3.500.000	2,0000	7.000,00																																																																													
1	7	7	54101	RECEBIMENTO DE PAGAMENTO VIA DÉBITO AUTON	UN	3.500.000	2,6000	9.100,00																																																																													
Total:								354.050,00																																																																													

Atenciosamente,

Kaylane Adriano Ribeiro,
Diretora de Departamento

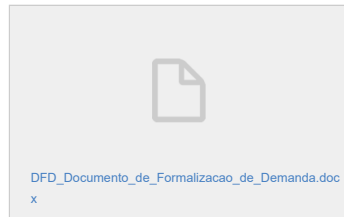

Revisar

Quem já visualizou? 2 ou mais pessoas

Despacho 33- 439/2024

18/03/2024 13:46 (Encaminhado)

Aline D. SF

CC - Comissão de...

CC

Aline Michele Deschamps
Secretária de Finanças

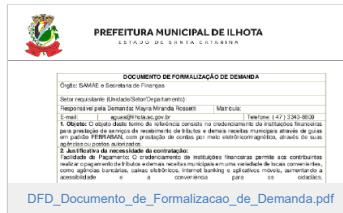

Revisar

Quem já visualizou? 2 ou mais pessoas

- 18/03/2024 13:46:28 Aline Michele Deschamps SF solicitou a assinatura de **Mayra Miranda Rosseti** em Despacho 33- 439/2024 . Assinado
- 18/03/2024 13:46:28 E-mail para mayramiranda@gmail.com E-mail entregue (1) ⇄
- 18/03/2024 13:47:03 Aline Michele Deschamps SF assinou digitalmente Proc. Administrativo 33- 439/2024 com o certificado **ALINE MICHELE DESCHAMPS** CPF 065.XXX.XXX-98 conforme MP nº 2.200/2001 .
- 18/03/2024 13:47:13 Aline Michele Deschamps SF arquivou.

18/03/2024 13:47:13

Aline Michele Deschamps (SF) parou de acompanhar.

18/03/2024 13:47:48

Mayra Miranda Rosseti (SAMAE) assinou digitalmente Proc. Administrativo 33- 439/2024 com o certificado MAYRA MIRANDA ROSSETTI CPF 074.XXX.XXX-40 conforme MP nº 2.200/2001 .

18/03/2024 13:53:58

Kaylane Adriano Ribeiro (SA-DGCL) solicitou a assinatura de Erico de Oliveira em Proc. Administrativo 439/2024 .

Assinado

Despacho 34- 439/2024

18/03/2024 13:55 (Respondido)

Kaylane R. (SA-DGCL)

SAMAE - Serviço ...

CC

SF - Secretaria de Finanças

SAMAE - Serviço Autônomo Municipal de Água e Esgoto de Ilhota

Prezados

Venho através deste solicitar assinatura nos seguintes documentos:

Solicitação e autorização para abertura de licitação

—
Kaylane Adriano Ribeiro,

Diretora de Departamento



Revisar

Quem já visualizou? 2 ou mais pessoas

18/03/2024 13:55:34

Kaylane Adriano Ribeiro (SA-DGCL) solicitou a assinatura de Mayra Miranda Rosseti em Despacho 34- 439/2024 .

Assinado

18/03/2024 13:55:34

Kaylane Adriano Ribeiro (SA-DGCL) solicitou a assinatura de Aline Michele Deschamps em Despacho 34- 439/2024 .

Assinado

18/03/2024 13:55:34

Kaylane Adriano Ribeiro (SA-DGCL) solicitou a assinatura de Erico de Oliveira em Despacho 34- 439/2024 .

Cancelada

18/03/2024 13:55:34

E-mail para mayramiranda@gmail.com E-mail entregue (1) ↵

18/03/2024 14:53:59

Aline Michele Deschamps (SF) assinou digitalmente Proc. Administrativo 34- 439/2024 com o certificado ALINE MICHELE DESCHAMPS CPF 065.XXX.XXX-98 conforme MP nº 2.200/2001 .

18/03/2024 14:54:30

Aline Michele Deschamps (SF) arquivou.

18/03/2024 14:54:30

Aline Michele Deschamps (SF) parou de acompanhar.

18/03/2024 14:59:35

Mayra Miranda Rosseti (SAMAE) assinou digitalmente Proc. Administrativo 34- 439/2024 com o certificado MAYRA MIRANDA ROSSETTI CPF 074.XXX.XXX-40 conforme MP nº 2.200/2001 .

18/03/2024 15:23:50

Kaylane Adriano Ribeiro (SA-DGCL) realizou o cancelamento da solicitação de assinatura de Erico de Oliveira em Proc. Administrativo (Despacho) 34- 439/2024.

18/03/2024 15:24:22

Erico de Oliveira (GP) assinou digitalmente Proc. Administrativo 439/2024 com o certificado ERICO DE OLIVEIRA CPF 291.XXX.XXX-04 conforme MP nº 2.200/2001 .

18/03/2024 15:24:23

Erico de Oliveira (GP) arquivou.

18/03/2024 15:24:23

Erico de Oliveira (GP) parou de acompanhar.

Despacho 35- 439/2024

18/03/2024 15:29 (Respondido)

Kaylane R. (SA-DGCL)

SA-DGCL - Direto...

CC

Prezados

Venho através deste solicitar assinatura nos seguintes documentos:

Solicitação e autorização corretas para abertura de licitação

—
Kaylane Adriano Ribeiro,

Diretora de Departamento



Quem já visualizou? 2 ou mais pessoas

18/03/2024 15:29:29	Kaylane Adriano Ribeiro (SA-DGCL)	solicitou a assinatura de Aline Michele Deschamps em Despacho 35- 439/2024 .	Assinado
18/03/2024 15:29:29	Kaylane Adriano Ribeiro (SA-DGCL)	solicitou a assinatura de Mayra Miranda Rosseti em Despacho 35- 439/2024 .	Assinado
18/03/2024 15:29:29	Kaylane Adriano Ribeiro (SA-DGCL)	solicitou a assinatura de Erico de Oliveira em Despacho 35- 439/2024 .	Assinado
18/03/2024 15:29:29	E-mail para mayramiranda@gmail.com	E-mail entregue	

Despacho 36- 439/2024

18/03/2024 15:35 (Respondido)

- Kaylane R. (SA-DGCL)
- SF - Secretaria ...
- CC
- CONTABI - Contabilidade
- SF - Secretaria de Finanças

Boa tarde Prezadas,

Conforme imagem anexa, a despesa foi informada no sistema LC, porém ao tentarmos realizar a reserva de recurso ocorre um aviso do sistema impedindo a realização do mesmo.

Caso o setor observe a necessidade de realizar a reserva, será possível apenas pelo sistema CP.

O sistema informa, conforme já informado no edital que a dotação orçamentária será utilizada via Inexigibilidade.

Atenciosamente,

—
Kaylane Adriano Ribeiro,
Diretora de Departamento

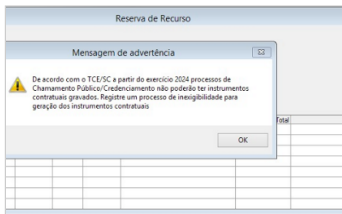

Revisar

Quem já visualizou? 2 ou mais pessoas

18/03/2024 15:48:47	Aline Michele Deschamps (SF)	assinou digitalmente Proc. Administrativo 35- 439/2024 com o certificado ALINE MICHELE DESCHAMPS CPF 065.XXX.XXX-98 conforme MP nº 2.200/2001 .
18/03/2024 15:49:50	Aline Michele Deschamps (SF)	arquivou.
18/03/2024 15:49:50	Aline Michele Deschamps (SF)	parou de acompanhar.
18/03/2024 15:51:23	Mayra Miranda Rosseti (SAMAE)	assinou digitalmente Proc. Administrativo 35- 439/2024 com o certificado MAYRA MIRANDA ROSSETTI CPF 074.XXX.XXX-40 conforme MP nº 2.200/2001 .
18/03/2024 16:21:52	Erico de Oliveira (GP)	assinou digitalmente Proc. Administrativo 35- 439/2024 com o certificado ERICO DE OLIVEIRA CPF 291.XXX.XXX-04 conforme MP nº 2.200/2001 .
18/03/2024 16:31:55	Aline Michele Deschamps (CONTABI)	arquivou.
18/03/2024 16:31:55	Aline Michele Deschamps (CONTABI)	parou de acompanhar.

